FACULTY OF BUSINESS ADMINISTRATION
RAJAMANGALA UNIVERSITY OF TECHNOLOGY PHRA NAKHON

กำหนดการ

โครงการการพัฒนาคุณภาพชีวิตสู่ความมั่นคง มั่งคั่ง และยั่งยืน ตามแนวทางปรัชญาเศรษฐกิจพอเพียง

ระยะที่ 2 ระหว่างวันที่ 15 – 17 ธันวาคม 2560

ณ ชุมชนเห็ดเงินล้านบ้านสามเรือน ตำบลท่าตะคร้อ อำเภอหนองหญ้าปล้อง จังหวัดเพชรบุรี

วัน/เวลา	รายละเอียด
วันศุกร์ที่ 15 ธันวาคม 2560	
06.00 – 08.30 น. 08.30 – 09.00 น 09.00 – 12.00 น	- ออกเดินทางจากคณะบริหารธุรกิจ - ลงทะเบียน - บรรยายหัวข้อ "การพัฒนาเศรษฐกิจฐานรากสู่ความมั่นคงของชุมชน" วิทยากรภายโดย อาจารย์กรรณิการ์ จะกอ
12.00 - 13.00 น	- รับประทานอาหารกลางวัน
13.00 – 16.00 น	- แบ่งกลุ่มปฏิบัติ จัดเตรียมโรงเรือน และความพร้อมสถานที่ฝึกปฏิบัติ
วันเสาร์ที่ 16 ธันวาคม 2560	
08.00 - 08.30 น. 08.30 – 09.00 น. 09.00 - 12.00 น	ลงทะเบียน - **พิธีเปิดโครงการ** ประธานพิธีเปิดโดย ดร.ปริญญา มากลิ่น คณบดีคณะบริหาร กล่าวสนับสนุนการดำเนินงานโดย นายสุชาติ เต็งประเสริฐ ประธานสภาองค์การบริหารส่วนตำบลท่าตะคร้อ - ฝึกอบรมเชิงปฏิบัติการ "**การสร้างอาชีพสู่ความมั่นคงของชุมชนโดยการเพราะเห็ดกระด้าง**" วิทยากรภายนอกโดยเจ้าของฟาร์มเห็ดพันธุ์ธัชสายไหม 1. คุณเพียรชัย แก้วอินธิ 2. คุณชุลีพร นาคพวง 3. คุณวัฒนา ช่อผกา วิทยากรภายในโดย 1.อาจารย์กรรณิการ์ จะกอ 2.ผศ.กมลวรรณ พิมพ์แพทย์ 3.อาจารย์ศิริภรณ์ ศิลปะวานิช
12.00 - 13.00 น	- รับประทานอาหารกลางวัน
13.00 - 16.00 น	- ฝึกอบรมเชิงปฏิบัติการ "**การสร้างอาชีพสู่ความมั่นคงของชุมชนโดยการเพราะเห็ดกระด้าง**" วิทยากรภายนอกโดยเจ้าของฟาร์มเห็ดพันธุ์ธัชสายไหม 1. คุณเพียรชัย แก้วอินธิ 2. คุณชุลีพร นาคพวง 3. คุณวัฒนา ช่อผกา วิทยากรภายในโดย 1.อาจารย์กรรณิการ์ จะกอ 2.ผศ.กมลวรรณ พิมพ์แพทย์ 3.อาจารย์ศิริภรณ์ ศิลปะวานิช

FACULTY OF
BUSINESS ADMINISTRATION
RAJAMANGALA UNIVERSITY OF TECHNOLOGY PHRA NAKHON

กำหนดการ

โครงการการพัฒนาคุณภาพชีวิตสู่ความมั่นคง มั่งคั่ง และยั่งยืน ตามแนวทางปรัชญาเศรษฐกิจพอเพียง

ระยะที่ 2 ระหว่างวันที่ 15 – 17 ธันวาคม 2560

ณ ชุมชนเห็ดเงินล้านบ้านสามเรือน ตำบลท่าตะคร้อ อำเภอหนองหญ้าปล้อง จังหวัดเพชรบุรี

วัน/เวลา	รายละเอียด
วันอาทิตย์ที่ 17 ธันวาคม 2560	
08.30 - 09.00 น	- ลงทะเบียน
09.00 – 12.00 น	- ฝึกอบรมเชิงปฏิบัติการ **"การสร้างอาชีพสู่ความมั่นคงของชุมชนโดยการเพราะเห็ดกระด้าง"** (ต่อ) วิทยากรภายนอกโดยเจ้าของฟาร์มเห็ดพันธุ์ธัชสายไหม 1. คุณเพียรชัย แก้วอินธิ 2. คุณชุลีพร นาคพวง 3. คุณวัฒนา ช่อผกา วิทยากรภายในโดย 1.อาจารย์กรรณิการ์ จะกอ 2.ผศ.กมลวรรณ พิมพ์แพทย์ 3.อาจารย์ศิริภรณ์ ศิลปะวานิช
12.00 - 13.00 น	- รับประทานอาหารกลางวัน
13.00 – 16.00 น	- ฝึกอบรมเชิงปฏิบัติการ บัญชีต้นทุนและการวางระบบบัญชี วิทยากรภายในโดย 1. อาจารย์นิพล แก่นโกมล 2. ดร.ศรีสุดา อินทมาศ
16.00 – 17.00 น.	- ประเมินผล เก็บข้อมูลและปัญหาต่างๆ เพื่อนำไปพัฒนาในการทำโครงการระยะที่ 3
17.00 น เป็นต้นไป	เดินทางกลับ คณะบริหารธุรกิจ

<u>หมายเหตุ :</u>

1. กำหนดการอาจเปลี่ยนแปลงได้ตามความเหมาะสม
2. พักรับประทานอาหารว่าง เช้า 10.30 10.45 น. บ่าย 14.30-14.45 น.
3. แบ่งกลุ่มปฏิบัติเป็น 3 กลุ่ม

FACULTY OF BUSINESS ADMINISTRATION
RAJAMANGALA UNIVERSITY OF TECHNOLOGY PHRA NAKHON

กำหนดการ

โครงการการพัฒนาคุณภาพชีวิตสู่ความมั่นคง มั่งคั่ง และยั่งยืน ตามแนวทางปรัชญาเศรษฐกิจพอเพียง

ระยะที่ 3 ระหว่างวันที่ 26-27 มกราคม 2561

ณ ชุมชนเห็ดเงินล้านบ้านสามเรือน ตำบลท่าตะคร้อ อำเภอหนองหญ้าปล้อง จังหวัดเพชรบุรี

วัน/เวลา	รายละเอียด
วันศุกร์ที่ 26 มกราคม 2561	
06.00 – 08.30 น. 08.30 – 09.00 น 09.00 – 12.00 น	- ออกเดินทางจากคณะบริหารธุรกิจ - ลงทะเบียน - workshop หัวข้อปัญหาจากการเพาะเห็ดกระด้าง วิทยากรภายโดย อาจารย์กรรณิการ์ จะกอ
12.00 - 13.00 น	- รับประทานอาหารกลางวัน
13.00 – 16.00 น	- ฝึกอบรมเชิงปฏิบัติการกลุ่มปฏิบัติ หัวข้อ “การสร้างเว็บไซต์เพื่อเพิ่มช่องทางการขาย” วิทยากรภายในโดย 1.ผศ.ดร.ศิริรัตน์ ชำนาญรบ 2.อาจารย์ปิยพันธ์ สุวรรณเวช
วันเสาร์ที่ 27 มกราคม 2561	
08.30 – 09.00 น. 09.00 - 12.00 น	ลงทะเบียน - ฝึกอบรมเชิงปฏิบัติการกลุ่มปฏิบัติ “การป้องกันกำจัดศัตรูเห็ดในสภาพโรงเรือนโดยวิธีผสมผสาน และการทำปุ๋ยหมักจากวัสดุเหลือใช้จากการเพาะเลี้ยงเห็ด” วิทยากรภายนอกโดยเจ้าของฟาร์มเห็ดพันธุ์ธัชสายไหม 1. ดร.สุขสวัสดิ์ พลพินิจ อาจารย์ประจำภาควิชากีฏวิทยา คณะเกษตร มหาวิทยาลัยเกษตรศาสตร์ 2. คุณชุลีพร นาคพวง เจ้าของฟาร์มเห็ดพันธุ์ธัชสายไหม 3. คุณเพียรชัย แก้วอินธิ เจ้าของฟาร์มเห็ดพันธุ์ธัชสายไหม
12.00 - 13.00 น	- รับประทานอาหารกลางวัน
13.00 - 16.00 น 16.00-17.00 น.	- ฝึกอบรมเชิงปฏิบัติการ กลุ่มปฏิบัติ “การบริหารจัดการธุรกิจและการบริหารจัดการด้านการตลาด” วิทยากรภายในโดย 1. ผศ.ชูชัย พิทักษ์เมืองแมน 2. ดร.ณฐาพัชร์ วรพงศ์พัชร์ แนวทางการแก้ไขปัญหา และความต้องการในการฝึกอบรมครั้งต่อไป

<u>หมายเหตุ :</u>

1. กำหนดการอาจเปลี่ยนแปลงได้ตามความเหมาะสม
2. พักรับประทานอาหารว่าง เช้า 10.30 10.45 น. บ่าย 14.30-14.45 น.
3. แบ่งกลุ่มปฏิบัติเป็น 3 กลุ่ม

คำนำ

การให้บริการวิชาการแก่สังคมเพื่อสร้างและพัฒนาอาชีพโดยยึดหลักปรัชญาเศรษฐกิจพอเพียงเป็นหนึ่งในพันธกิจที่สำคัญของ มหาวิทยาลัยเทคโนโลยีราชมงคลพระนคร โดยนอกจากสถาบันการศึกษาระดับอุดมศึกษาจะมีหน้าที่ในด้านการศึกษาแล้วยังจะต้องให้บริการวิชาการแก่สังคม ตามความถนัดและความเชี่ยวชาญในแต่ละสถาบันการศึกษานั้นๆ โดยในปีงบประมาณ 2561 คณะบริหารธุรกิจ มหาวิทยาลัยเทคโนโลยีราชมงคลพระนครได้รับงบประมาณบูรณาการอย่างมีส่วนร่วม จากสถาบันวิจัยและพัฒนา ให้ดำเนินการจัดโครงการการพัฒนาคุณภาพชีวิตสู่ความมั่นคง มั่งคั่ง และยั่งยืน ตามแนวทางปรัชญาเศรษฐกิจพอเพียง นำองค์ความรู้ต่างๆตามความต้องการของชุมชนเห็ดเงินล้านบ้านสามเรือน พัฒนาชุมชนให้เกิดความเข้มแข็งสามารถพึ่งพาตนเองได้ อย่างยั่งยืน ตามแนวทางปรัชญาเศรษฐกิจพอเพียง

คณะกรรมการดำเนินงาน

สารบัญ

คำนำ

สารบัญ

หลักการและเหตุผล 1

วัตถุประสงค์ของโครงการ 1

กลุ่มเป้าหมาย 1

สถานที่ดำเนินงาน 1

ผลการดำเนินงานตามโครงการ 2

ระยะที่ 1 ศึกษาความต้องการและวางแผนการดำเนินงานร่วมกับชุมชน 2

ระยะที่ 2 การให้ความรู้สู่ชุมชน 4

ระยะที่ 3 การให้ความรู้สู่ชุมชน และการติดตามประเมินผล 7

สรุปผลโครงการ 11

ภาคผนวก

- หนังสือขออนุมัติโครงการ
- คำสั่งแต่งตั้งคณะกรรมการ
- หนังสือขออนุญาตดำเนินงาน
- หนังสือขออนุมัติตัวบุคคล
- หนังสือเชิญวิทยากรระยะที่ 2
- หนังสือเชิญวิทยากรระยะที่ 3
- กำหนดการฝึกอบรม
- รายชื่อผู้เข้าร่วมโครงการ
- เอกสารประกอบการอบรม

FACULTY OF
BUSINESS ADMINISTRATION
RAJAMANGALA UNIVERSITY OF TECHNOLOGY PHRA NAKHON

รายงานผลการดำเนินงานโครงการบริการวิชาการ
โครงการการพัฒนาคุณภาพชีวิตสู่ความมั่นคง มั่งคั่ง และยั่งยืน ตามแนวทางปรัชญาเศรษฐกิจพอเพียง
งบประมาณรายจ่าย ประจำปีงบประมาณ 2561

ณ วิสาหกิจชุมชนเห็ดเงินล้านบ้านสามเรือน ตำบลท่าตะคร้อ อำเภอหนองหญ้าปล้อง จังหวัดเพชรบุรี

ระยะที่ 1 ระหว่างวันที่ 3-4 พฤศจิกายน 2560

ระยะที่ 2 ระหว่างวันที่ 15-17 ธันวาคม 2560

ระยะที่3 ระหว่างวันที่ 26-27 มกราคม 2561

งานบริการวิชาการแก่สังคม คณะบริหารธุรกิจ มหาวิทยาลัยเทคโนโลยีราชมงคลพระนคร

คำสั่งคณะบริหารธุรกิจ
มหาวิทยาลัยเทคโนโลยีราชมงคลพระนคร
ที่ ๓๔๙/๒๕๖๐
เรื่อง แต่งตั้งคณะกรรมการดำเนินงาน
โครงการการพัฒนาคุณภาพชีวิตสู่ความมั่นคง มั่งคั่ง และยั่งยืน ตามแนวทางปรัชญาเศรษฐกิจพอเพียง
ประจำปีงบประมาณ ๒๕๖๑

ด้วยคณะบริหารธุรกิจ กำหนดจัดโครงการการพัฒนาคุณภาพชีวิตสู่ความมั่นคง มั่งคั่ง และยั่งยืน ตามแนวทางปรัชญาเศรษฐกิจพอเพียง ประจำปีงบประมาณ ๒๕๖๑ ระยะที่ ๑ ระหว่างวันที่ ๓ – ๔ พฤศจิกายน 2560 ระยะที่ ๒ ระหว่างวันที่ ๒๐ – ๒๒ ธันวาคม ๒๕๖๐ ระยะที่ ๓ ระหว่างวันที่ ๒๖- ๒๗ เมษายน ๒๕๖๑ ณ ชุมชนเห็ดเงินล้านบ้านสามเรือน ตำบลท่าตะคร้อ อำเภอหนองหญ้าปล้อง จังหวัดเพชรบุรี ฉะนั้นเพื่อให้การดำเนินโครงการเป็นไปด้วยความเรียบร้อยและบรรลุวัตถุประสงค์ คณะบริหารธุรกิจจึงแต่งตั้งคณะกรรมการดำเนินงาน ดังนี้

๑. คณะกรรมการอำนวยการ

๑. คณบดีคณะบริหารธุรกิจ	ประธานกรรมการ
๒. รองคณบดีฝ่ายวิชาการและวิจัย	รองประธานกรรมการ
๓. รองคณบดีฝ่ายบริหาร	กรรมการ
๔. รองคณบดีฝ่ายวางแผน	กรรมการ
๕. รองคณบดีฝ่ายกิจการนักศึกษา	กรรมการ
๖. ผู้ช่วยคณบดี (อาจารย์นัทธ์หทัย หลงสะ)	กรรมการ

๒. คณะกรรมการดำเนินงาน

๑. หัวหน้างานบริการวิชาการแก่สังคม	ผู้ประสานงาน
๒. นางสาวทัศนียา นุ่นปาน	กรรมการ
๓. นางสาวภัทรนันท์ ประมาณ	กรรมการ

หน้าที่ – ประสานงานกับส่วนงานราชการและชุมชน
– ประสานงานกับสาขาวิชาของคณะบริหารธุรกิจ
– ดำเนินการจัดโครงการจนแล้วเสร็จ

๓. คณะกรรมปฏิบัติงาน ระยะที่ ๑ สำรวจศึกษาสภาพปัญหา

๑. ผู้ช่วยศาสตราจารย์พัชรินทร์พร	ภู่อภิสิทธิ์	ผู้ประสานงาน
๒. ผู้ช่วยศาสตราจารย์ชูชัย	พิทักษ์เมืองแมน	กรรมการ
๓. ผู้ช่วยศาสตราจารย์ศิริรัตน์	ชำนาญรบ	กรรมการ
๔. อาจารย์กรรณิการ์	จะกอ	กรรมการ
๕. อาจารย์ณฐาพัชร์	วรพงศ์พัชร์	กรรมการ
๖. อาจารย์ธนกร	ชุ้นตระกูล	กรรมการ
๗. อาจารย์ปิยพันธ์	สุวรรณเวช	กรรมการ

๘. อาจารย์ศิริรัตน์	พ่วงแสงสุข	กรรมการ
๙. นางสาวทัศนียา	นุ่นปาน	กรรมการ

หน้าที่ – สำรวจศึกษาสภาพปัญหาและเตรียมความพร้อมเพื่อวางแผนการดำเนินงานร่วมกับชุมชน

๔. คณะกรรมปฏิบัติงาน ระยะที่ ๒ การให้ความรู้สู่ชุมชน

๑. ผู้ช่วยศาสตราจารย์พัชรินทร์พร	ภู่อภิสิทธิ์	ผู้ประสานงาน
๒. อาจารย์กรรณิการ์	จะกอ	กรรมการ
๓. ผู้ช่วยศาสตราจารย์กมลวรรณ	พิมพ์แพทย์	กรรมการ
๔. ผู้ช่วยศาสตราจารย์บุญธรรม	พรเจริญ	กรรมการ
๕. อาจารย์นิพล	แก่นโกมล	กรรมการ
๖. อาจารย์พรคิด	อั้นขาว	กรรมการ
๗ .อาจารย์รณพร	พิทักษ์มวลชน	กรรมการ
๘. อาจารย์ศิริภรณ์	ศิลปะวานิช	กรรมการ
๙. อาจารย์ศรีสุดา	อินทมาศ	กรรมการ
๑๐. นางสาวภัทรนันท์	ประมาณ	กรรมการ
๑๑. นางสาวทัศนียา	นุ่นปาน	กรรมการ

หน้าที่ – จัดทำหลักสูตรการฝึกอบรมให้ตรงตามความต้องการของชุมชน
- จัดหาวิทยากรให้ตรงตามความต้องการของชุมชน
- ประสานงานกับสาขาวิชาของคณะบริหารธุรกิจ
- จัดเตรียมวัสดุและเอกสารประกอบการฝึกอบรม

๕. คณะกรรมปฏิบัติงาน ระยะที่ ๓ การให้ความรู้สู่ชุมชน ติดตามและประเมินผล

๑. อาจารย์กรรณิการ์	จะกอ	ผู้ประสานงาน
๒. ผู้ช่วยศาสตราจารย์ชูชัย	พิทักษ์เมืองแมน	กรรมการ
๓. ผู้ช่วยศาสตราจารย์ศิริรัตน์	ชำนาญรบ	กรรมการ
๔. อาจารย์ณฐาพัชร์	วรพงศ์พัชร์	กรรมการ
๕. อาจารย์ปิยพันธ์	สุวรรณเวช	กรรมการ
๖. นางสาวภัทรนันท์	ประมาณ	กรรมการ
๗. นางสาวทัศนียา	นุ่นปาน	กรรมการ

หน้าที่ – จัดทำหลักสูตรการฝึกอบรมให้ตรงตามความต้องการของชุมชน
- ติดตามและประเมินผล
- ติดตามผลการนำไปใช้ประโยชน์
- รายงานผลการฝึกอบรม

๖. คณะกรรมการด้านการเงิน

๑. นางสาวกรรณิการ์	จะกอ	ผู้ประสานงาน
๒. นางสาวทัศนียา	นุ่นปาน	กรรมการ
๓. นางสาวมลิวรรณ	ชัยฮะนิจ	กรรมการ

หน้าที่ – เบิกจ่ายเงินตามโครงการ

๗. คณะกรรมการติดตามและประเมินผล

๑. รองคณบดีฝ่ายวางแผน		ผู้ประสานงาน
๒. นางศิราณี	คงสวัสดิ์	กรรมการ
๓. นางสาวทัศนียา	นุ่นปาน	กรรมการ

หน้าที่ – ประเมินผลโครงการ
- จัดทำแบบประเมินผลโครงการ
- สรุปและประเมินผลการดำเนินงานตามโครงการ
- จัดทำรูปเล่มรายงานผลตามโครงการ

สั่ง ณ วันที่ ๓๐ ตุลาคม พ.ศ. ๒๕๖๐

(ผู้ช่วยศาสตราจารย์พัชรินทร์พร ภู่อภิสิทธิ์)
รองคณบดีฝ่ายวิชาการและวิจัย รักษาราชการแทน
คณบดีคณะบริหารธุรกิจ

หมายเลขรับเอกสารในสำนักงานคณบดี 5699
วันที่ ๒๑ ธ.ค. ๒๕๖๐
เวลา.....น.

วันที่ ๒๐ ธ.ค. ๒๕๖๐
เลขที่ ๒๒๒๘
เวลา M.45 น

บันทึกข้อความ

หน่วยงาน งานบริการวิชาการแก่สังคม คณะบริหารธุรกิจ มทร. พระนคร โทร.๐๒-๒๘๒-๙๑๐๑ ต่อ ๒๓๑๐

ที่ งบว. ๒๓๙/๒๕๖๐ **วันที่** ๒๑ ธันวาคม ๒๕๖๐

เรื่อง ขออนุมัติเปลี่ยนวันดำเนินงานโครงการการพัฒนาคุณภาพชีวิตสู่ความมั่นคง มั่งคั่ง และยั่งยืน ตามแนวทางปรัชญาเศรษฐกิจพอเพียง ระยะที่ ๓

เรียน คณบดีคณะบริหารธุรกิจ ผ่าน รองคณบดีฝ่ายวิชาการและวิจัย

ตามที่งานบริการวิชาการแก่สังคม ได้รับการอนุมัติให้ดำเนินการจัด“โครงการการพัฒนาคุณภาพชีวิตสู่ความมั่นคง มั่งคั่ง และยั่งยืน ตามแนวทางปรัชญาเศรษฐกิจพอเพียง” โดยได้ดำเนินงานในระยะที่ ๒ การให้ความรู้ตามความต้องการของชุมชน เมื่อระหว่างวันที่ ๑๕-๑๗ ธันวาคม ๒๕๖๐ ณ วิสาหกิจชุมชนเห็ดเงินล้านบ้านสามเรือน ตำบลท่าตะคร้อ อำเภอหนองหญ้าปล้อง จังหวัดเพชรบุรี จากการประเมินผลและสรุปผลการดำเนินงานในระยะที่ ๒ ร่วมกันระหว่างประธานกลุ่ม วิทยากร และคณะกรรมการดำเนินงาน ได้พบปัญหาจากการทำกิจกรรมกลุ่มของสมาชิกกลุ่มวิสาหกิจชุมชนเห็ดเงินล้านบ้านสามเรือน ที่จะต้องได้รับการแก้ปัญหาโดยเร่งด่วน

ในการนี้งานบริการวิชาการแก่สังคม จึงประสงค์ขออนุมัติเปลี่ยนวันดำเนินงานของโครงการในระยะที่ ๓ จากเดิมระหว่างวันที่ ๒๖-๒๗ เมษายน ๒๕๖๑ เป็นระหว่างวันที่ ๒๖ – ๒๗ มกราคม ๒๕๖๑

จึงเรียนมาเพื่อโปรดพิจารณาอนุมัติ

(นางสาวกรรณิการ์ จะกอ)
หัวหน้างานบริการวิชาการแก่สังคม

เรียน คณบดี
เพื่อโปรดพิจารณาอนุมัติ

๒๑ ธ.ค. ๖๐

อนุมัติ
๒๒/๑๒/๖๐

ฝ่ายวิชาการและวิจัย
เลขที่ 1932
วันที่ 14 พ.ย. 2560
เวลา 8.30 น.

หนังสือรับส่งภายในสำนักงานคณบดี
8026
๑๔ พ.ย. ๒๕๖๐
เวลา ๒:๓๑๐ น.

บันทึกข้อความ

หน่วยงาน งานบริการวิชาการแก่สังคม คณะบริหารธุรกิจ มทร. พระนคร โทร.๐๒-๒๘๒-๙๑๐๑

ที่ งบว. **๒๑๙**/๒๕๖๐ **วันที่ ๑๔** พฤศจิกายน ๒๕๖๐

เรื่อง ขออนุมัติเปลี่ยนวันดำเนินงานโครงการการพัฒนาคุณภาพชีวิตสู่ความมั่นคง มั่งคั่ง และยั่งยืน ตามแนวทางปรัชญาเศรษฐกิจพอเพียง ระยะที่ ๒

เรียน คณบดีคณะบริหารธุรกิจ ผ่าน รองคณบดีฝ่ายวิชาการและวิจัย

ตามที่งานบริการวิชาการแก่สังคม ได้รับการอนุมัติให้ดำเนินการจัด"โครงการการพัฒนาคุณภาพชีวิตสู่ความมั่นคง มั่งคั่ง และยั่งยืน ตามแนวทางปรัชญาเศรษฐกิจพอเพียง" โดยคณะกรรมการดำเนินงานได้ลงพื้นที่สำรวจศึกษาสภาพปัญหาและเตรียมความพร้อมเพื่อวางแผนการดำเนินงานกับชุมชน ระยะที่ ๑ ระหว่างวันที่ ๓-๔ พฤศจิกายน ๒๕๖๐ ณ วิสาหกิจชุมชนเห็ดเงินล้านบ้านสามเรือน อำเภอหนองหญ้าปล้อง จังหวัดเพชรบุรี นั้น พบว่าการให้ความรู้ตามความต้องการของชุมชนนั้น วิทยากรผู้เชี่ยวชาญจากภายนอกไม่สามารถให้ความรู้ตามวันเวลาที่ขออนุมัติดำเนินงานระยะที่ ๒ ระหว่างวันที่ ๒๐ – ๒๒ ธันวาคม ๒๕๖๐ ได้

ในการนี้เพื่อให้การดำเนินงาน ระยะที่ ๒ การให้ความรู้สู่ชุมชน เป็นไปตามวัตถุประสงค์ของโครงการฯ และตรงความต้องการของชุมชน งานบริการวิชาการแก่สังคม จึงประสงค์ขอเป็นวันดำเนินงาน ระยะที่ ๒ เป็นระหว่างวันที่ ๑๕ – ๑๗ ธันวาคม ๒๕๖๐

จึงเรียนมาเพื่อโปรดพิจารณาอนุมัติ

(นางสาวกรรณิการ์ จะกอ)
หัวหน้างานบริการวิชาการแก่สังคม

โอนงบ ถ้วยที่
เห็นควรพิจารณาอนุมัติเปลี่ยนวันดำเนินงาน
บริการวิชาการ ตัวโสนอ

14 พ.ย. 60

อนุมัติ
20/11/60

ฝ่ายบริหาร
เลขที่รับ 018
วันที่ ๕ ต.ค. ๒๕๖๐
เวลา 11.00

ฝ่ายวางแผน
เลขรับ 252/2560
วันที่ - 4 ต.ค. 2560
เวลา 9.00 น.

ฝ่ายวิชาการและวิจัย
เลขรับ 1914
วันที่ - 2 ต.ค. 2560
เวลา 10.00 น.

หน้าที่รับ/ส่งภายในสำนักงานคณะ
เลขรับ 4699
วันที่ ๑๙ ต.ค. ๒๕๖๐
เวลา

บันทึกข้อความ

หน่วยงาน ฝ่ายวิชาการและวิจัย คณะบริหารธุรกิจ มหาวิทยาลัยเทคโนโลยีราชมงคลพระนคร
โทร.๐๒-๖๖๕-๓๕๕๕ ต่อ ๒๓๑๐

ที่ ฝว. ๑ /๒๕๖๐ **วันที่** ๒ ตุลาคม ๒๕๖๐

เรื่อง ขออนุมัติโครงการ การพัฒนาคุณภาพชีวิตสู่ความมั่นคง มั่งคั่ง และยั่งยืน ตามแนวทางปรัชญาเศรษฐกิจพอเพียง

เรียน คณบดีคณะบริหารธุรกิจ ผ่าน รองคณบดีฝ่ายบริหาร ผ่าน รองคณบดีฝ่ายวางแผน ผ่าน รองคณบดีฝ่ายวิชาการและวิจัย

ตามที่งานบริการวิชาการแก่สังคม ได้รับการจัดสรรงบประมาณรายจ่ายประจำปีงบประมาณ พ.ศ. ๒๕๖๑ ให้ดำเนินการจัดโครงการการพัฒนาคุณภาพชีวิตสู่ความมั่นคง มั่งคั่ง และยั่งยืน ตามแนวทางปรัชญาเศรษฐกิจพอเพียง มีวัตถุประสงค์เพื่อพัฒนาคุณภาพชีวิตสร้างความมั่นคงทางรายได้ เสริมสร้างความสามัคคีและความเข้มแข็งให้กับคนในชุมชนโดยการนำองค์ความรู้ด้านบริหารธุรกิจมาบูรณาการสร้างธุรกิจชุมชนและเป็นการสร้างความร่วมมือทางวิชาการระหว่างมหาวิทยาลัยกับชุมชน ในการนี้ งานบริการวิชาการแก่สังคม จึงขอพิจารณาอนุมัติตามรายละเอียดดังต่อไปนี้

๑. พิจารณาอนุมัติโครงการฯ จำนวน ๑ โครงการ (เอกสารแนบ)

๒. พิจารณาอนุมัติงบประมาณจำนวน ๒๔๖,๐๐๐ บาท (สองแสนสี่หมื่นหกพันบาทถ้วน) เพื่อใช้ในการดำเนินงานของโครงการ ณ อำเภอหนองหญ้าปล้อง จังหวัดเพชรบุรี โดยแบ่งระยะการดำเนินงานเป็น ๓ ระยะดังนี้

๒.๑ ระยะที่ ๑ ระหว่างวันที่ ๓-๔ พฤศจิกายน ๒๕๖๐

๒.๒ ระยะที่ ๒ ระหว่างวันที่ ๒๐ – ๒๒ ธันวาคม ๒๕๖๐

๒.๓ ระยะที่ ๓ ระหว่างวันที่ ๒๖ – ๒๗ เมษายน ๒๕๖๑

จึงเรียนมาเพื่อโปรดพิจารณาอนุมัติ

(นางสาวกรรณิการ์ จะกอ)
หัวหน้างานบริการวิชาการแก่สังคม

เรียน คณบดี เห็นควรฝ่ายบริหาร รอง, ฝ่ายวางแผน
โครงการพัฒนาคุณภาพชีวิต เป็นโครงการ
ดำเนินงานร่วมกับชุมชนใกล้เคียง เห็นควรพิจารณาอนุมัติ
ดังเสนอ

2 ต.ค. 60

โครงการการพัฒนาคุณภาพชีวิตสู่ความมั่นคง มั่งคั่ง และยั่งยืน ตามแนวทางปรัชญาเศรษฐกิจพอเพียง

งบประมาณรายจ่ายประจำปีงบประมาณ พ.ศ. 2561

โครงการบริการวิชาการแก่สังคม

หน่วยงาน คณะบริหารธุรกิจ

ชื่อโครงการ การพัฒนาคุณภาพชีวิตสู่ความมั่นคง มั่งคั่ง และยั่งยืน ตามแนวทางปรัชญาเศรษฐกิจพอเพียง

ลักษณะโครงการ

- ☑ 1.1. การอบรม การประชุม การสัมมนา (ทางวิชาการ/เชิงปฏิบัติการ)
- ☐ 1.2. การศึกษาดูงาน
- ☑ 1.3. การจัดงาน การจัดนิทรรศการ การประกวดแข่งขัน
- ☐ 1.4. การวิเคราะห์ การทดสอบ การตรวจสอบ
- ☑ 1.5. การฝึกอบรมเพื่อถ่ายทอดความรู้เทคโนโลยี
- ☐ 1.6. การให้บริการข้อมูล การเผยแพร่ความรู้ผ่านสื่อต่าง ๆ
- ☐ 1.7. อื่น ๆ

ความสอดคล้องกับยุทธศาสตร์และกลยุทธ์ของมหาวิทยาลัย ตามแผนยุทธศาสตร์การพัฒนามหาวิทยาลัยเทคโนโลยีราชมงคลพระนคร (ประจำปีการศึกษา 2557-2561)

<u>ประเด็นยุทธศาสตร์ที่ 1</u> **การพัฒนาความเข้มแข็งในการจัดการศึกษาให้บัณฑิตมีคุณภาพตามมาตรฐานพร้อมเข้าสู่ประชาคมอาเซียน**

เป้าประสงค์ที่ 1 การจัดการศึกษาด้านวิชาชีพและเทคโนโลยีที่สามารถแข่งขันในระดับอาเซียน/นานาชาติ

กลยุทธ์ที่

- ☐ 1. การพัฒนาการจัดการศึกษาที่เน้นความเป็นเลิศทางวิชาการและความเชี่ยวชาญในวิชาชีพ
- ☐ 2. การนำมหาวิทยาลัยสู่ประชาคมอาเซียนและการเป็นที่ยอมรับในระดับนานาชาติ

เป้าประสงค์ที่ 2 การผลิตบัณฑิตให้เป็นคนดี คนเก่ง และมีทักษะในการดำรงชีวิตที่ดี

กลยุทธ์ที่

- ☐ 2. การนำมหาวิทยาลัยสู่ประชาคมอาเซียนและการเป็นที่ยอมรับในระดับนานาชาติ
- ☐ 3. การพัฒนาคุณภาพนักศึกษาที่สะท้อนอัตลักษณ์ของมหาวิทยาลัย

<u>ประเด็นยุทธศาสตร์ที่ 2</u> **การพัฒนาความเข้มแข็งงานวิจัยและงานสร้างสรรค์ที่มีคุณภาพเพื่อเพิ่มขีดความสามารถในการแข่งขันของประเทศ**

เป้าประสงค์ที่ 3 จำนวนผลงานวิจัยและงานสร้างสรรค์ที่ได้มาตรฐาน มีคุณภาพและนำไปต่อยอดได้

กลยุทธ์ที่

- ☐ 4. การพัฒนางานวิจัยเชิงสร้างสรรค์

<u>ประเด็นยุทธศาสตร์ที่ 3</u> **จำนวนผลงานวิจัยและงานสร้างสรรค์ที่ได้มาตรฐาน มีคุณภาพและนำไปต่อยอดได้**

เป้าประสงค์ที่ 4 มีระบบบริหารจัดการที่คล่องตัว ยืดหยุ่นและมีประสิทธิภาพ

กลยุทธ์ที่

- ☐ 5. การพัฒนาบุคลากรเพื่อให้เป็นทรัพยากรบุคคลที่มีคุณภาพและมีคุณค่าของมหาวิทยาลัย
- ☐ 6. การเตรียมความพร้อมในการเป็นมหาวิทยาลัยในกำกับของรัฐ

☐ 7. การบริหารจัดการสู่องค์กรคุณภาพและมีธรรมาภิบาล

เป้าประสงค์ที่ 5 มีระบบประกันคุณภาพสู่ความเป็นเลิศทางการศึกษา

กลยุทธ์ที่

☐ 7. การบริหารจัดการสู่องค์กรคุณภาพและมีธรรมาภิบาล

<u>ประเด็นยุทธศาสตร์ที่ 4</u> การส่งเสริมการให้บริการวิชาการและการพัฒนาอาชีพ

เป้าประสงค์ที่ 6 เป็นแหล่งให้บริการวิชาการวิชาชีพที่ได้มาตรฐานเป็นที่ยอมรับของสังคม

กลยุทธ์ที่

☑ 8. การบริการวิชาการที่มีศักยภาพในการพัฒนาประเทศอย่างยั่งยืน

<u>ประเด็นยุทธศาสตร์ที่ 5</u> การส่งเสริมการทำนุบำรุงศิลปวัฒนธรรม และรักษาสิ่งแวดล้อมให้คงอยู่อย่างมั่นคงเพื่อสร้างคุณภาพทางสังคมและเพิ่มมูลค่าทางเศรษฐกิจ

เป้าประสงค์ที่ 7 สร้างจิตสำนึกและสร้างค่านิยมให้เกิดความรักในศิลปวัฒนธรรมไทยภูมิปัญญาท้องถิ่นและรักษาสิ่งแวดล้อมอย่างยั่งยืน

กลยุทธ์ที่

☐ 9. การทำนุบำรุงศิลปวัฒนธรรมและสิ่งแวดล้อมที่เป็นภูมิปัญญาไทยและภูมิปัญญาของโลก

ความสอดคล้องกับตัวชี้วัดด้านการบริการวิชาการ

☑ มีการบูรณาการกับพันธกิจอื่น คือ

☑ การเรียนการสอนวิชา

1. ความรู้เบื้องต้นทางธุรกิจ
2. วิชาการสร้างธุรกิจและการเป็นผู้ประกอบการ
3. การวางระบบบัญชี
4. การบัญชีต้นทุน
5. หลักการตลาด
6. การจัดการผลิตภัณฑ์และราคา
7. ระบบสารสนเทศและการใช้โปรแกรมคอมพิวเตอร์ในงานธุรกิจ
8. การออกแบบและสร้างเว็บเพจ
9. การบริหารการเงินส่วนบุคคล

☐ การวิจัย .....

.....

☐ การทำนุบำรุงศิลปวัฒนธรรม .....

.....

☐ การวิจัย .....

☐ การทำนุบำรุงศิลปวัฒนธรรม .....

☑ มีการสร้างเครือข่ายความร่วมมือกับหน่วยงาน

อำเภอหนองหญ้าปล้อง

☐ ความต้องการของกลุ่มเป้าหมาย .....

ผู้รับผิดชอบโครงการ นางสาวกรรณิการ์ จะกอ

หัวหน้าโครงการ หัวหน้างานบริการวิชาการแก่สังคม

หลักการและเหตุผล

จากทิศทางของแผนพัฒนาเศรษฐกิจและสังคมแห่งชาติฉบับที่ 12 มีแนวทางการวางกรอบหลักการของการวางแผนที่น้อมนำและประยุกต์ใช้หลักปรัชญาของเศรษฐกิจพอเพียง ยึดคนเป็นศูนย์กลางของการพัฒนาอย่างมีส่วนร่วม การพัฒนาที่ยึดหลักสมดุล ยั่งยืน ให้ความสำคัญกับการกำหนดทิศทางการพัฒนาที่มุ่งสู่การเปลี่ยนผ่านประเทศไทยจากประเทศที่มีรายได้ปานกลางไปสู่ประเทศที่มีรายได้สูง มีความมั่นคง และยั่งยืน สังคมอยู่ร่วมกันอย่างมีความสุข และนำไปสู่การบรรลุวิสัยทัศน์ระยะยาว “มั่นคง มั่งคั่ง ยั่งยืน” ของประเทศ

โดยการปรับเปลี่ยนจากการผลิตสินค้าเกษตรขั้นปฐมเป็นสินค้าเกษตรแปรรูปที่มีมูลค่าสูงมีคุณภาพและมาตรฐานสากล สามารถสร้างความเชื่อมโยงทางด้านวัตถุดิบกับประเทศเพื่อนบ้านและลดระดับการผลิตสินค้าขั้นปฐมที่สูญเสียขีดความสามารถในการแข่งขัน ลงสู่ระดับที่จำเป็นสำหรับการสร้างความมั่นคงทางด้านอาหารและพลังงาน จัดระบบการผลิตให้สอดคล้องกับศักยภาพพื้นที่และความต้องการของตลาดตั้งแต่ต้นน้ำถึงปลายน้ำทั้งด้านกายภาพและเศรษฐกิจ และที่สำคัญต้องมีการพิจารณาพันธุ์พืชที่เหมาะสมกับศักยภาพของพื้นที่และแหล่งน้ำ ใช้เทคโนโลยีการผลิตในระดับที่เหมาะสม ใช้กลไกตลาดในการป้องกันความเสี่ยง ตลอดจนส่งเสริมและเร่งขยายผลแนวคิดการทำการเกษตรตามหลักปรัชญาของเศรษฐกิจพอเพียง และระบบเกษตรกรรมยั่งยืน เพื่อการยกระดับศักยภาพการแข่งขันและการหลุดพ้นกับดักรายได้ปานกลางสู่รายได้สูง

คณะบริหารธุรกิจจึงได้น้อมนำแนวทางพระราชดำริเศรษฐกิจพอเพียงของพระบาทสมเด็จพระเจ้าอยู่หัวมาปรับใช้ในการพัฒนาคุณภาพชีวิตของชุมชน เพื่อให้มีความยั่งยืน และสร้างความมั่นคงทางอาชีพเพื่อให้เกิดรายได้แก่ชุมชน ทำให้ชุมชนมีความเข้มแข็งและสามารถพึ่งพาตนเองได้ จึงได้จัดโครงการการพัฒนาคุณภาพชีวิตสู่ความมั่นคง มั่งคั่ง และยั่งยืน ตามแนวทางปรัชญาเศรษฐกิจพอเพียง โดยมีกิจกรรมการบูรณาการการมีส่วนร่วมเพื่อพัฒนาคุณภาพชีวิตของชุมชน ตามแนวปรัชญาเศรษฐกิจพอเพียง

วัตถุประสงค์

1. เพื่อน้อมนำแนวทางพระราชดำริเศรษฐกิจพอเพียงของพระบาทสมเด็จพระเจ้าอยู่หัวมาปรับใช้ในการพัฒนาคุณภาพชีวิตของชุมชนได้อย่างยั่งยืน
2. เพื่อสร้างความมั่นคงทางรายได้ให้แก่ชุมชน
3. ช่วยเสริมสร้างความสามัคคีและความเข้มแข็งให้กับคนในชุมชน
4. เพื่อนำองค์ความรู้ด้านบริหารธุรกิจมาบูรณาการ “สร้างธุรกิจชุมชน”
5. เพื่อสร้างความร่วมมือทางวิชาการระหว่างมหาวิทยาลัยกับชุมชน

กลุ่มเป้าหมาย

ชาวชุมชน จำนวน 30 คน

สถานที่ดำเนินการ

อำเภอหนองหญ้าปล้อง จังหวัดเพชรบุรี

ระยะเวลาดำเนินการ

สำรวจพื้นที่	3 - 4 พฤศจิกายน 2560
ให้ความรู้สู่ชุมชน	20 - 22 ธันวาคม 2560
ติดตามการนำไปใช้ประโยชน์	26 – 27 เมษายน 2561

ขั้นตอนวิธีการ

1. ศึกษาถึงสภาพปัญหาและความพร้อมของชุมชนรวมเพื่อวางแผนการดำเนินงาน

2. ประสานกับสาขาวิชาต่างๆ ของคณะบริหารธุรกิจเพื่อกำหนดกิจกรรมและการดำเนินงานร่วมกันในส่วนของความเชี่ยวในแต่ละสาขาวิชา

3. ดำเนินการฝึกอบรมและการจัดนิทรรศการ ทำกิจกรรม โดยอาจารย์ และนักศึกษาแต่ละสาขาวิชามีส่วนร่วมในแต่ละกิจกรรม

4. ติดตามและประเมินการนำไปใช้ประโยชน์ และศึกษาปัญหาและอุปสรรคในการดำเนินงานของโครงการเพื่อพัฒนาและปรับใช้ในการดำเนินโครงการครั้งต่อไป

การดำเนินโครงการ

กิจกรรม	ปี พ. ศ 2560			ปี พ.ศ. 2561								
	ไตรมาสที่ 1			ไตรมาสที่ 2			ไตรมาสที่ 3			ไตรมาสที่ 4		
	ต.ค.	พ.ย	ธ.ค.	ม.ค	ก.พ.	มี.ค.	เม.ย.	พ.ค.	มิ.ย.	ก.ค.	ส.ค.	ก.ย.
1.จัดทำร่างและรายละเอียดโครงการฯ	↔											
2.นำเสนอผู้บริหารเพื่อขอความเห็นชอบในหลักการเบื้องต้น	↔											
3.ปรับรายละเอียดโครงการตามความเห็นชอบของผู้บริหาร	↔											
4.ขออนุมัติโครงการ	↔											
5.ประสานแผน วิทยากรและทรัพยากรดำเนินงาน	↔											
6.ดำเนินโครงการประชุมสัมมนา - ระยะที่ 1 - ระยะที่ 2 - ระยะที่ 3		↔ ↔										
7.รายงานผลการจัดโครงการ							↔					
8.ติดตามการนำความรู้ไปใช้ประโยชน์							↔					
9.รายงานการประเมินผลโครงการฉบับสมบูรณ์								↔				

แผนการใช้จ่ายงบประมาณ 2561

รายการ	ตค.	พย.	ธค.	มค.	กพ.	มีค.	เมย.	พค.	มิย.	กค.	สค.	กย.
เบิกจ่ายเงิน		20,300	172,380				53,320					

งบประมาณ

ระบุแหล่งงบประมาณ (งบรายจ่าย)

<u>ระยะที่ 1</u> สำรวจศึกษาสภาพปัญหาและเตรียมความพร้อมเพื่อวางแผนการดำเนินงาน

1. ค่าใช้สอย รวม .....20,300.....บาท

ค่าเบี้ยเลี้ยง (10 คน x 240 บาท x 2 วัน)	4,800	บาท
ค่าที่พัก (8 คน X 700 บาท)	5,600	บาท
ค่าที่พัก (2 คน X 1,200 บาท)	2,400	บาท
ค่าพาหนะ ไป-กลับ (10 คน x 550 บาท)	5,500	บาท
ค่าน้ำมันเชื้อเพลิง	2,000	บาท
รวมงบประมาณระยะที่ 1	**20,300**	**บาท**

<u>ระยะที่ 2</u> **การให้ความรู้สู่ชุมชน**

1. ค่าตอบแทน รวม .....54,000.....บาท

ค่าตอบแทนวิทยากรภายนอก (3 คน x 9 ชั่วโมง x 1,200 บาท	32,400	บาท
ค่าตอบแทนวิทยากรภายใน (กลุ่ม) (2 คน x 3 ชั่วโมง x 600 บาท)	3,600	บาท
ค่าตอบแทนวิทยากรภายใน(กลุ่ม) (3 คน x 9 ชั่วโมง x 600 บาท)	16,200	บาท
ค่าตอบแทนวิทยากรบรรยาย (1 คน x 3 ชั่วโมง X 600 บาท)	1,800	บาท

2. ค่าใช้สอย รวม .....77,000.....บาท

ค่าอาหารว่างและเครื่องดื่ม (40 คน x 2 มื้อ x 35 บาท)	2,800	บาท
ค่าอาหารกลางวัน (40 คน x 1 มื้อ x 150 บาท)	6,000	บาท
ค่าอาหารว่างและเครื่องดื่ม (50 คน x 4 มื้อ x 35 บาท)	7,000	บาท
ค่าอาหารกลางวัน (50 คน x 2 มื้อ x 150 บาท)	15,000	บาท
ค่าที่พัก (10 คน X 750 บาท x 1 คืน)	7,500	บาท
ค่าที่พัก (22 คน X 750 บาท x 1 คืน)	16,500	บาท
ค่าเบี้ยเลี้ยง (10 คน x 240 บาท x 1 วัน)	2,400	บาท
ค่าเบี้ยเลี้ยง (20 คน x 240 บาท x 1 วัน)	4,800	บาท
ค่าจ้างเหมารถตู้ (3,000 บาท x 3 วัน x 1 คัน)	9,000	บาท
ค่าจ้างเหมารถตู้ (3,000 บาท x 2 วัน x 1 คัน)	6,000	บาท

3. ค่าวัสดุ รวม .....41,380.....บาท

ค่าน้ำมันเชื้อเพลิง	1,000	บาท
ค่าวัสดุฝึกอบรม	40,000	บาท
ค่าถ่ายเอกสาร	380	บาท
รวมงบประมาณระยะที่ 2	**172,380**	**บาท**

<u>ระยะที่ 3</u> **ให้ความรู้สู่ชุมชน และติดตามประเมินผล**
และติดตามผลการนำไปใช้ประโยชน์

1. ค่าตอบแทน รวม .....18,000.....บาท

ค่าตอบแทนวิทยากรภายนอก(กลุ่ม) (3 คน x 3 ชั่วโมง x 1,200 บาท)	10,800	บาท
ค่าตอบแทนวิทยากร(กลุ่ม) (2 คน x 3 ชั่วโมง x 600 บาท)	3,600	บาท
ค่าตอบแทนวิทยากร(กลุ่ม) (2 คน x 3 ชั่วโมง x 600 บาท)	3,600	บาท

2. ค่าใช้สอย รวม .....34,960.....บาท

ค่าอาหารว่างและเครื่องดื่ม (40 คน x 4 มื้อ x 30 บาท)	4,800	บาท
ค่าอาหารกลางวัน (40 คน x 2 มื้อ x 150 บาท)	12,000	บาท
ค่าเบี้ยเลี้ยง (9 คน x 240 บาท x 1 วัน)	2,160	บาท

ค่าที่พัก (8 คน X 750 บาท x 1 คืน)	6,000	บาท
ค่าที่พัก (1 คน X 1,000 บาท x 1 คืน)	1,000	บาท
ค่าเช่าเหมารถตู้ (3,000 บาท x 2 วัน x 1 คัน)	6,000	บาท
ค่าเช่าเหมารถตู้ (3,000 บาท x 1 วัน x 1 คัน)	3,000	บาท
3. ค่าวัสดุ รวม .....360.....บาท		
ค่าถ่ายเอกสาร	360	บาท
รวมงบประมาณระยะที่ 3	**53,320**	**บาท**

รวมงบประมาณทั้งสิ้น ....246,000.....บาท (สองแสนสี่หมื่นหกพันบาทถ้วน)

หมายเหตุ ขอถัวจ่ายค่าใช้จ่ายทุกรายการ โดยเบิกจ่ายจริงตามหลักเกณฑ์ที่กำหนดไม่เกินงบประมาณที่ได้รับอนุมัติ

การประเมินผลโครงการ

☑ **1. เป็นโครงการที่ตอบสนองตัวชี้วัดที่ 1. จำนวนการให้บริการวิชาการที่เกิดประโยชน์ต่อสังคม**
3. จำนวนหมู่บ้าน/ชุมชนที่ได้รับการยกระดับคุณภาพชีวิต
4. เครือข่ายการให้บริการวิชาการ

☐ **2. เป็นโครงการสนับสนุน ที่ตอบสนองตัวชี้วัดที่** .....-.....

- **ระบุตัวชี้วัดผลสำเร็จของโครงการ**

  ตัวชี้วัดระดับผลลัพธ์

  - ผู้รับบริการนำความรู้ไปใช้ประโยชน์ **ร้อยละ 86**
  - ความพึงพอใจของผู้รับบริการวิชาการและวิชาชีพ ต่อประโยชน์จากการให้บริการ **ร้อยละ 85**

  ตัวชี้วัดระดับผลผลิต

  - จำนวนผู้รับบริการ **จำนวน 30 คน**
  - ความพึงพอใจของผู้รับบริการในกระบวนการให้บริการ **ร้อยละ 90**

- **ระบุวิธีการประเมินผล**

  - มีการสังเกตการณ์การมีส่วนร่วม
  - ทำแบบประเมินโครงการ เมื่อสิ้นสุดโครงการ

ผลที่คาดว่าจะได้รับ

1. น้อมนำแนวทางพระราชดำริเศรษฐกิจพอเพียงของพระบาทสมเด็จพระเจ้าอยู่หัวมาปรับใช้ในการพัฒนาคุณภาพชีวิตของชุมชนได้อย่างยั่งยืน
2. ชาวชุมชนมีอาชีพและมีรายได้เพิ่มขึ้น
3. ชาวชุมชนมีความสามัคคีและความเข้มแข็งเป็นแบบอย่างแก่ชุมชนอื่น
4. ชาวชุมชนสร้างธุรกิจของชุมชน จากการบูรณาการองค์ความรู้ด้านบริหารธุรกิจ
5. มีความร่วมมือทางวิชาการระหว่างมหาวิทยาลัยกับชุมชน

การรายงานผล

รายงานผลการดำเนินงานตามแบบรายงาน ที่กองนโยบายและแผน กำหนด และส่งรายงานฉบับสมบูรณ์เมื่อโครงการแล้วเสร็จ

ลงชื่อ ..... ผู้เสนอโครงการ

(นางสาวกรรณิการ์ จะกอ)

วันที่ ..... - 2 ต.ค. 2560 .....

ลงชื่อ ..... หัวหน้าหน่วยงาน

(นายปริญญา มากลิ่น)

วันที่ ..... 20/10/60 .....

แมลงและศัตรูเห็ด

ดร.สุขสวัสดิ์ พลพินิจ
ภาควิชากีฏวิทยา คณะเกษตร
มหาวิทยาลัยเกษตรศาสตร์ บางเขน

การเกิดของเห็ด

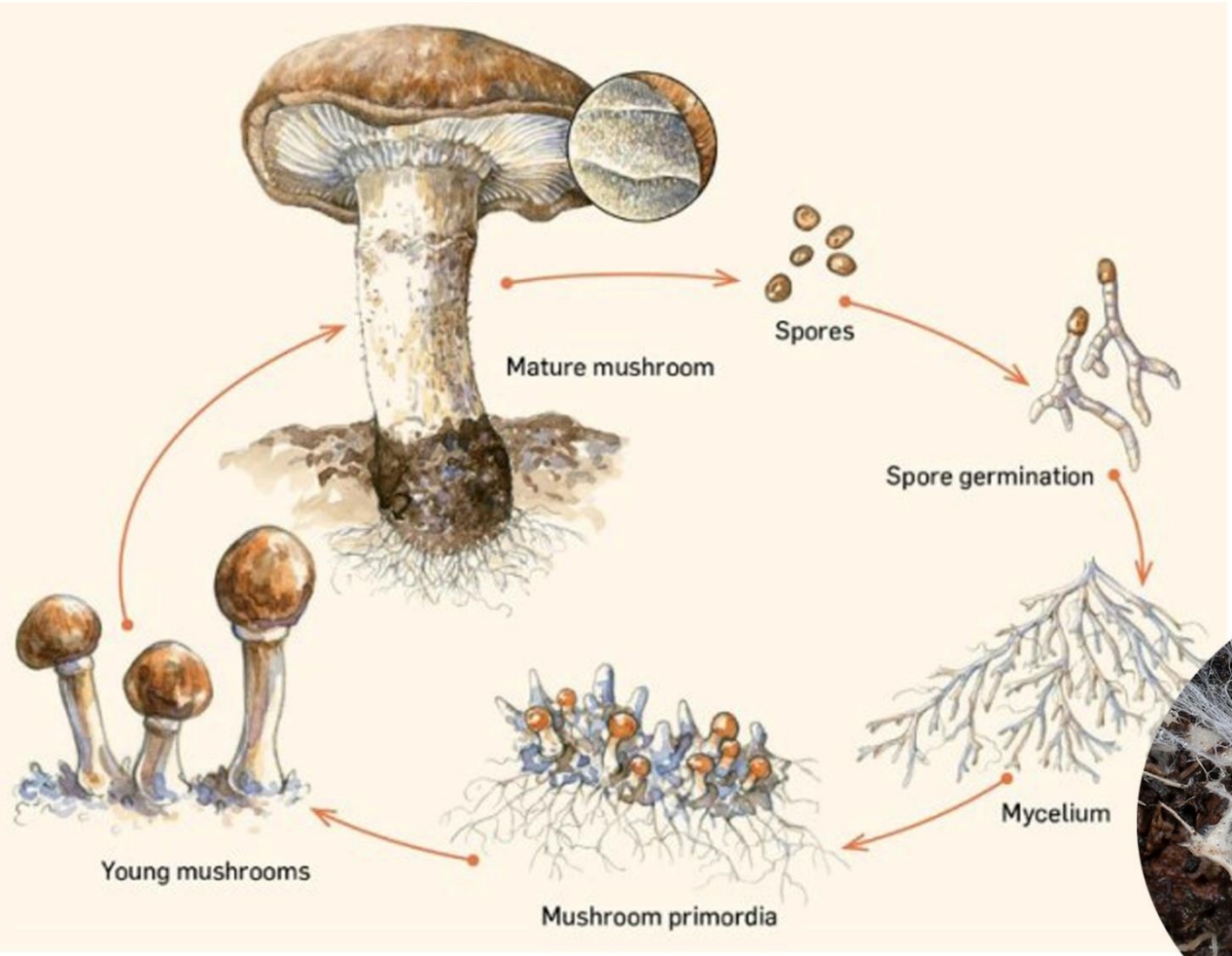

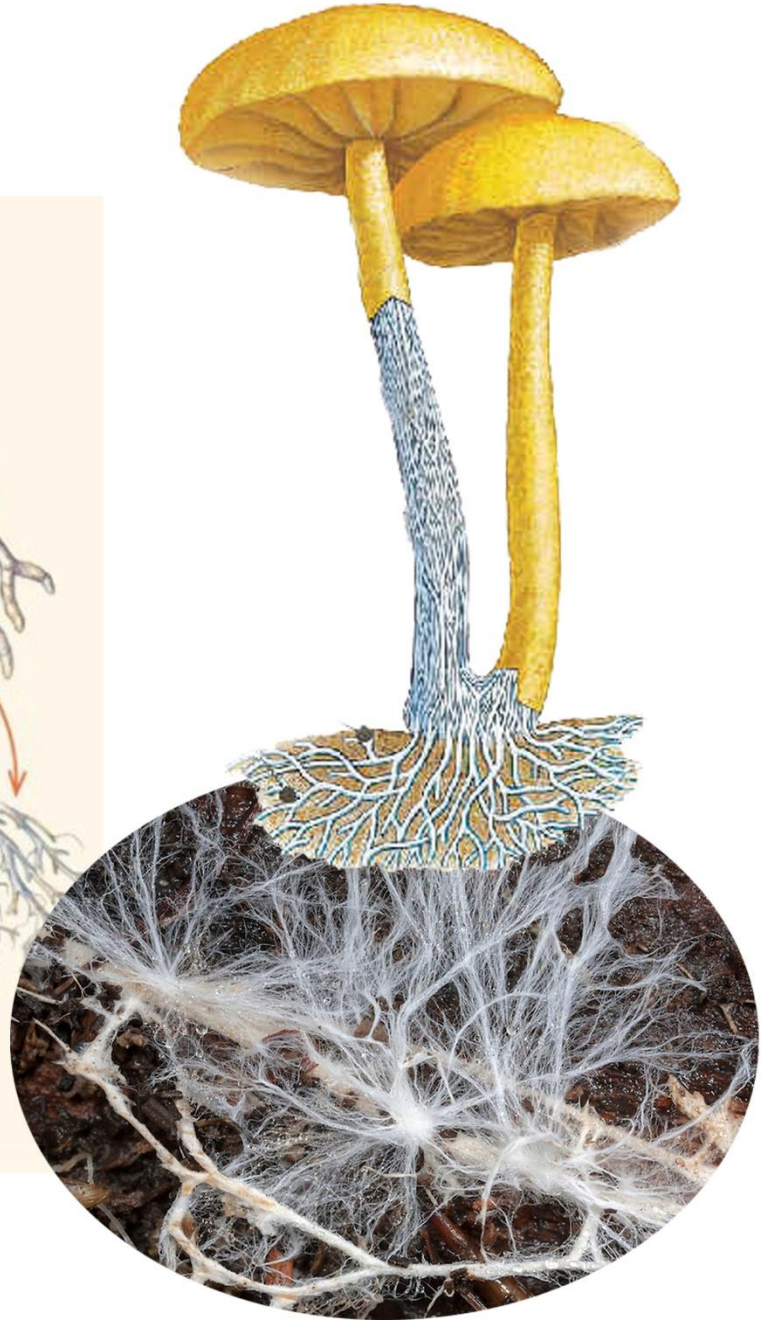

ศัตรูของเห็ดหมายถึงอะไร

แมลงและศัตรูที่เป็นสาเหตุที่ทำให้เห็ดเสียหายทั้งในระยะก่อนให้ดอกเห็ดและหลังการให้ดอก

ทั้งนี้จะหมายถึง
แมลง ไร และเชื้อโรค

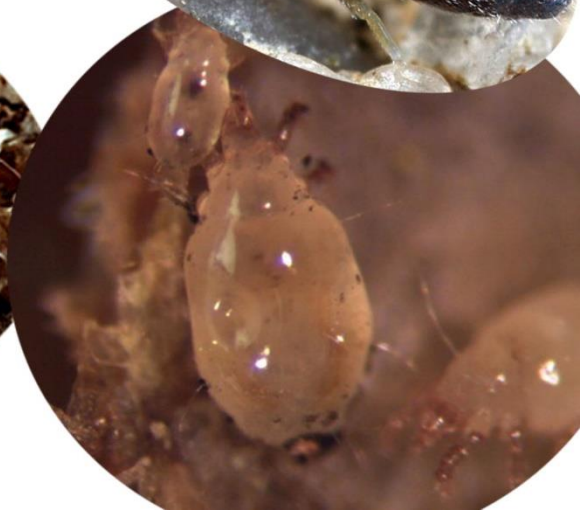

ศัตรูของเห็ด

แมลง

ไร

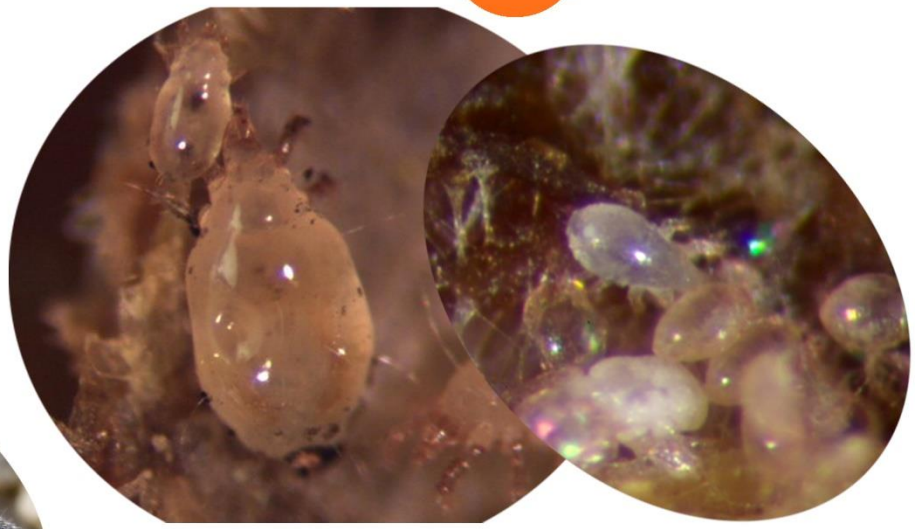

โรคของเห็ด

แมลงหวี่เห็ดปีกดำ หรือแมลงวันเซียริด (Sciarid)

ตัวเต็มวัย

ความเสียหาย ที่เกิดกับเห็ด

ตัวหนอน

แมลงวันหลังค่อม หรือแมลงวันฟอริด (Phorid)

ตัวหนอน

ตัวเต็มวัย

ดักแด้

ความเสียหายที่เกิดจาก
แมลงวันหลังค่อม

แมลงหวี่เห็ด หรือแมลงหวี่ขน
(moth fly)

ตัวหนอน

ตัวเต็มวัย

ความเสียหายจากหนอนแมลงหวี่ขน

หนอนผีเสื้อ *Dasyses rugosella Stainton*

หนอนผีเสื้อกินใบจาก หรือผีเสื้อหนอนหัวดำ

ตัวเต็มวัย

ใบจากที่นำมา
มุงหลังคาโรงเห็ด

โรงเพาะเห็ด

หนอนหัวดำ

แมลงหางดีด (springtails)

ตัวเต็มวัย

ลักษณะของเห็ดที่
แมลงหางดีดทำลาย

ด้วงกินเห็ด

ตัวเต็มวัยด้วงกินเห็ด

ลักษณะของเห็ดที่ถูกด้วงกิน

การป้องกันกำจัดแมลงศัตรูเห็ดที่ปลูกในโรงเรือน

ในระยะเตรียมโรงเรือน

เตรียมในโรงเรือนที่สะอาดถูกสุขลักษณะ
จะทำให้ปัญหาต่าง ๆ ที่เคยเกิดขึ้นลดลงมากกว่า 80 %

ทำความสะอาดเพื่อฆ่าแมลงและเชื้อโรคที่สะสม
ด้วยสารคลอร็อกซ์ อัตรา 20 มล. ต่อน้ำ 20 ลิตร

ใช้สารฆ่าแมลงชนิด diazinon อัตรา 40 มล.
หรือมาลาไทออน อัตรา 40 มล. ต่อน้ำ 20 ลิตร

พ่นบริเวณพื้นฝาผนังและหลังคาโรงเรือน
ให้ทั่วทุกซอกทุกมุมควรปิดโรงเรือนให้มิดชิด
และทิ้งไว้อย่างน้อย 7-10 วัน

ในระยะโรยเชื้อเห็ด หรือระยะเตรียมเปิดจุกหรือระยะขนถุงเห็ดเข้าโรงเรือน

ให้ติดกับดักกาวเหนียวสีเหลืองชนิดแบนหรือ
ทรงกระบอกชนิดใดชนิดหนึ่ง
จำนวน 6-8 กับดักต่อโรงเรือนขนาด 8*20 เมตร

ข้อควรปฏิบัติในการติดกับดักกาวเหนียว

ไม่เป็นอุปสรรคในการเข้าปฏิบัติงาน
ไม่ถูกน้ำบ่อย

ควรติดตั้งใกล้มุมมืดเพราะตัวแก่
ของแมลงชอบเกาะอาศัยอยู่

หากมีแมลงติดเต็มแล้วก็ควรนำมาเปลี่ยนหรือ
ทากาวเหนียวซ้ำอีกก็จะเพิ่มประสิทธิภาพ
การดักจับและลดปริมาณของแมลงที่จะทำลายเห็ดได้

เปลี่ยนหรือนำกับดักมาล้างด้วยน้ำมันเบนซินและ
ทากาวเหนียวใหม่ทุก 10-15 วัน
ตลอดฤดูการผลิตเห็ดแต่ละชนิด

ระยะเก็บเกี่ยวรุ่นแรก หรือดอกเห็ดรุ่นแรก

หากพบตัวแก่ของแมลงเกาะตามมุมโรงเรือนหรือ
ฝาผนังมุมอับ และพิจารณาแล้วว่าจำเป็นต้องใช้สารเคมี

แนะนำให้พ่นด้วยมาลาไทออน อัตรา 20 มล.
หรือ ไดอะซินอน อัตรา 40 มล. ต่อน้ำ 20 ลิตร

พ่นตามพื้น มุมโรงเรือน หรือพื้นที่ ที่แมลงเกาะอยู่
แต่ห้ามพ่นลงบนเห็ดหรือถูกเห็ดโดยตรง
ซึ่งนอกจากจะเกิดสารพิษตกค้างในดอกเห็ดแล้ว
ยังอาจจะทำให้ดอกเห็ดเกิดอาการผิดปกติจนส่งขายไม่ได้

ไรศัตรูเห็ด

ไรเข้าทำลายเส้นใยเห็ดได้ทุกระยะการเพาะเห็ด

ระยะเลี้ยงเชื้อเห็ดในอาหารวุ้น

ระยะที่เชื้อเจริญอยู่ในขวดหัวเชื้อ
ที่เพาะบนเมล็ดข้าวฟ่าง

ระยะที่เชื้อเห็ดย้ายมายัง
ถุงก้อนเชื้อเห็ดเพื่อเปิดดอก

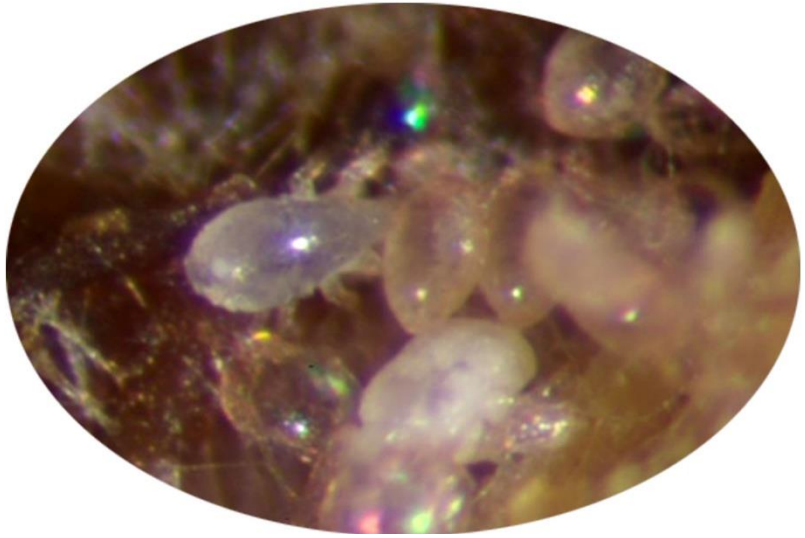

ถุงก้อนเชื้อที่มีไรเข้าทำลายอยู่ภายใน
จะไม่สามารถเจริญเติบโตให้ดอกเห็ดได้ตามปกติ
ไรจะทำลายกัดกินเส้นใยเห็ด ทำให้เส้นใยเห็ดที่
กำลังเจริญเติบโตหายไป เหลือแต่วัสดุเพาะเป็นสีน้ำตาล

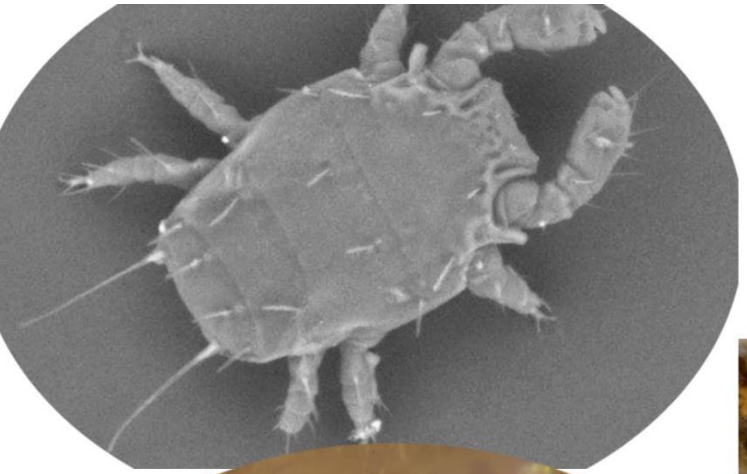

ไรไข่ปลา
Luciaphorus perniciosus Rack

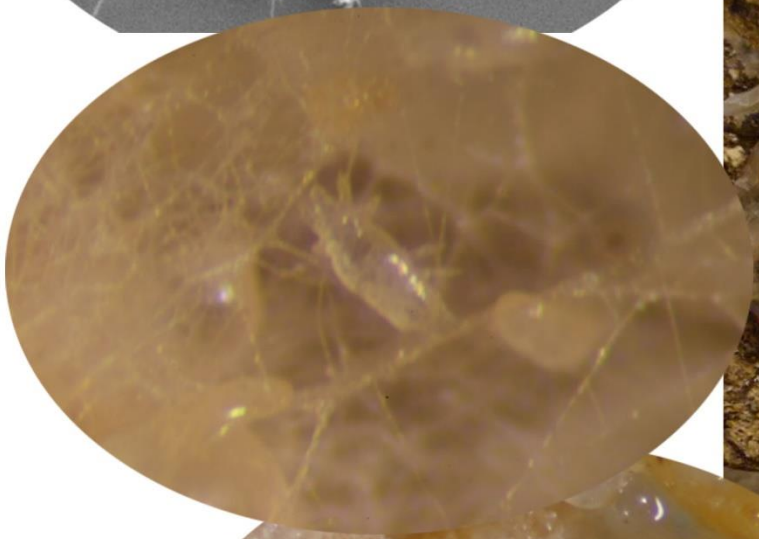

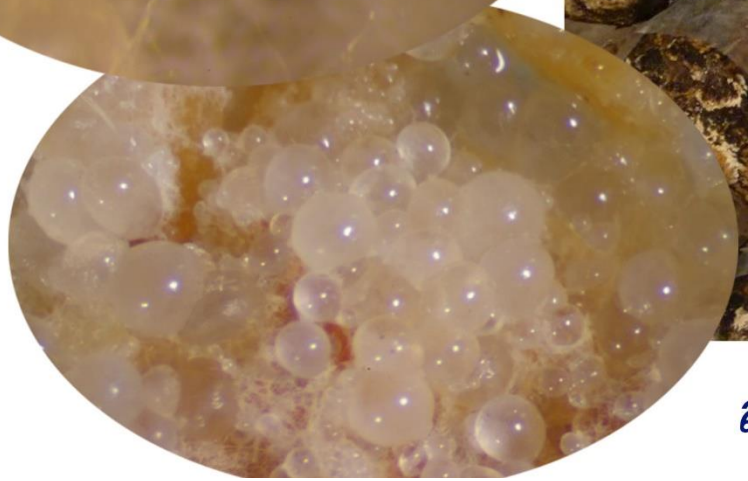

ลักษณะของเห็ดที่ถูกทำลายโดยไรไข่ปลา

ไรดีด
Formicomotes heteromorphus Magowski

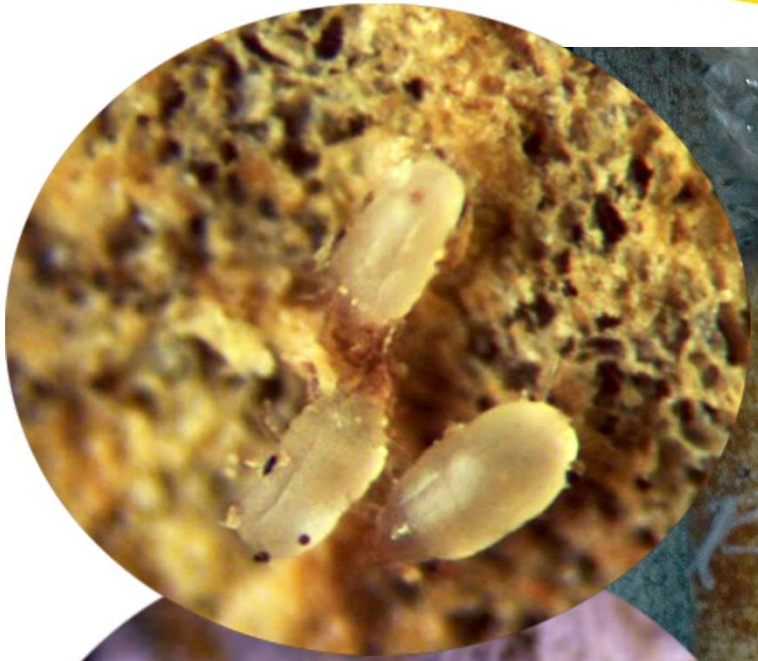

ลักษณะของถุงเพาะเห็ดที่ถูกทำลายโดยไรดีด

ไรลูกโป่ง
Dolichocybe indica Mahunka

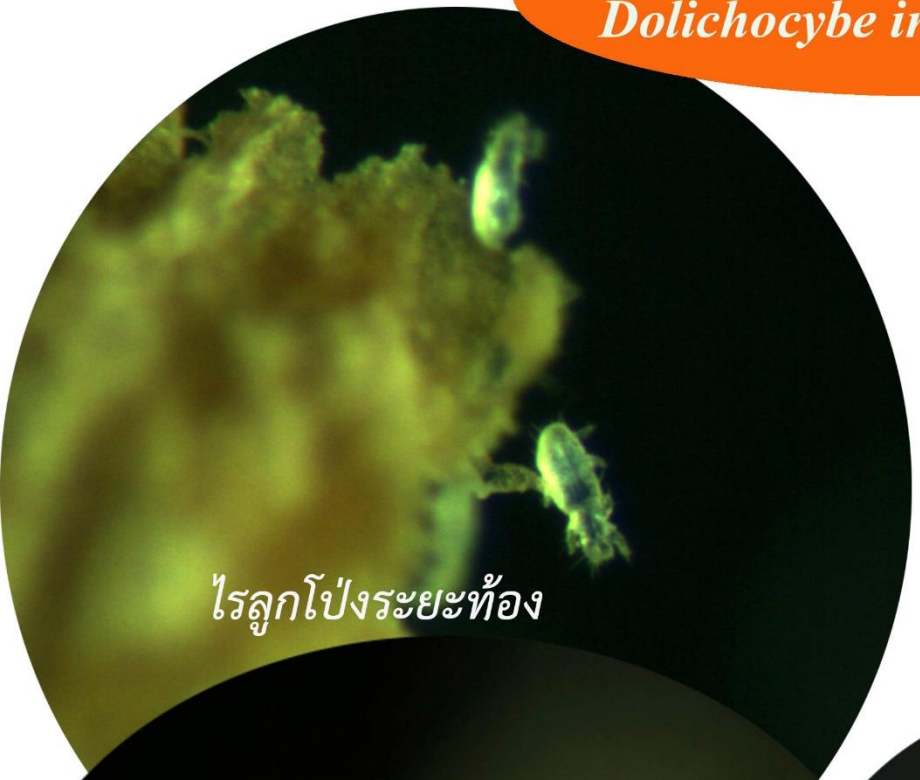

ไรลูกโป่งระยะท้อง

ลักษณะของก้อนเห็ด
ที่ถูกทำลายโดยไรลูกโป่ง

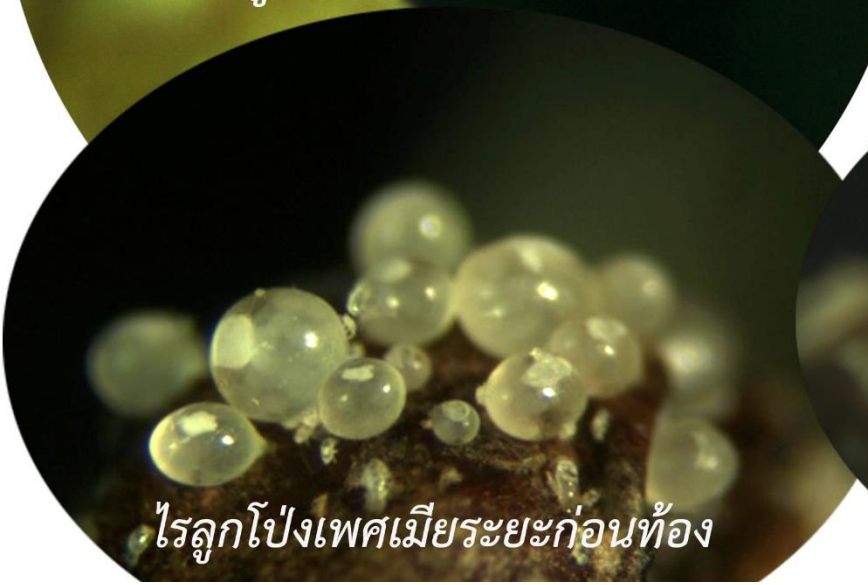

ไรลูกโป่งเพศเมียระยะก่อนท้อง

ไรลูกโป่งระยะตั้งท้อง

ไรขาวใหญ่
Histiostoma bakeri Hughes

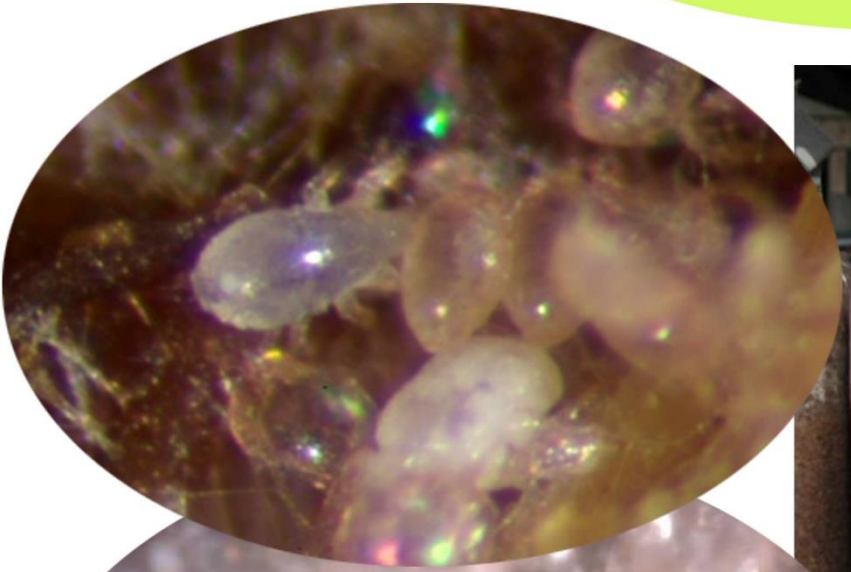

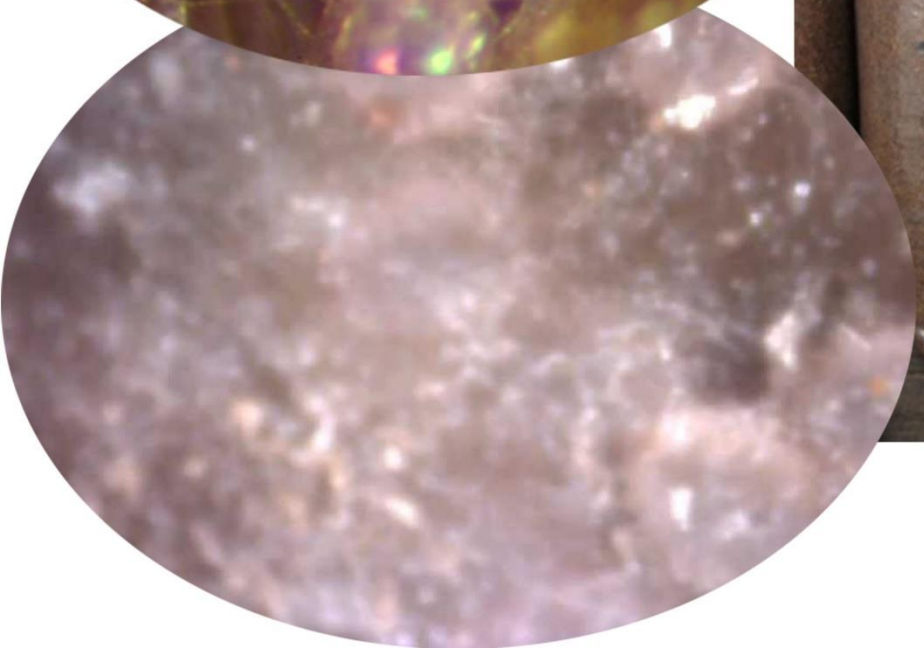

ไรขาวใหญ่ในก้อนเห็ด

การป้องกันไร

1. โรงเรือนควรมีขนาดเล็กมีการถ่ายเทอากาศดี จะได้มีช่วงเว้นพักโรงเรือน

2. เผาหรือทำลายก้อนเชื้อที่เสร็จสิ้นการเพาะแล้ว หรือนำไปทิ้งให้ห่างจากโรงเรือนอย่างน้อย 1.5 กม.

3. เลือกซื้อขวดเชื้อเห็ด และก้อนเชื้อเห็ดที่ปราศจากไรปนเปื้อน

4. เลือกซื้อก้อนเชื้อเห็ดชนิดเดียวกัน และมีอายุเท่ากันเพื่อให้เก็บเกี่ยวได้พร้อมกัน และทิ้งพร้อมกัน

5. หากพบว่ามีไรเข้าทำลายอยู่ในถุงก้อนเชื้อ ให้พ่นสารฆ่าไร อัตราการใช้ตามคำแนะนำในฉลาก

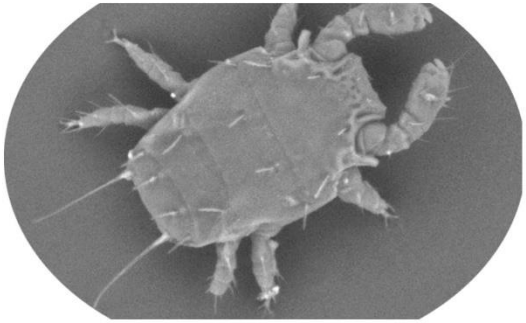

ข้อควรระวัง คือ ใช้พ่นในระยะบ่มเส้นใยเท่านั้น เพื่อไม่ให้พิษของสารฆ่าไรตกค้างในดอกเห็ด

โรคของเห็ด

เชื้อรา

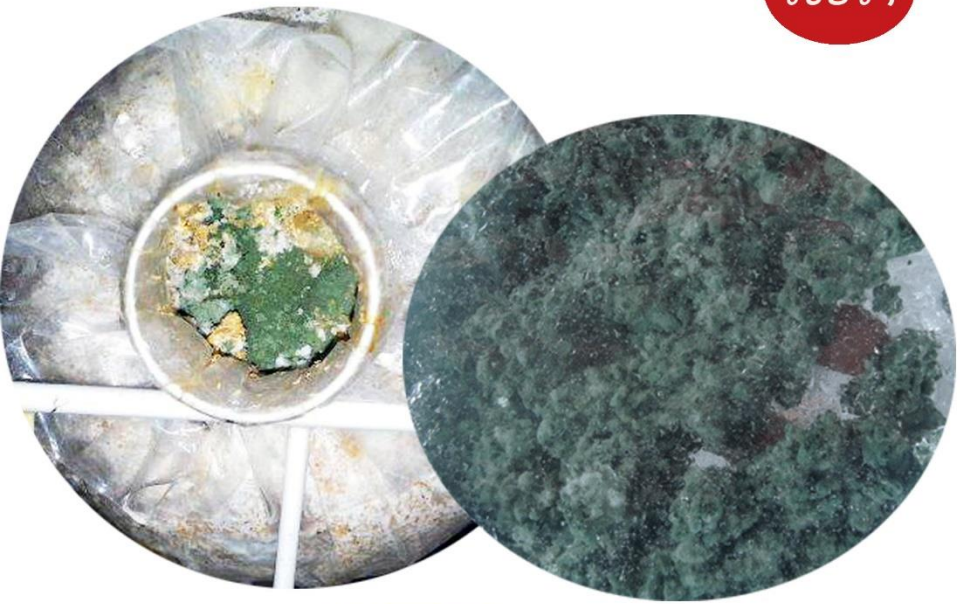

เชื้อรากลุ่มแอสเพอร์จิลลัส
(Aspergilus)

เกิดในถุงที่มีอาหารเสริมสูง

เชื้อรากลุ่มราเขียว
(Trichoderma และ Gliocladium)

มีอัตราการเจริญเติบรวดเร็ว
ทำให้เชื้อเห็ดชะงักการเจริญเติบโต

โรคของเห็ด

ราสีส้ม Neurospora

ราเมือกสีเหลือง
Physarum polycephalum

พบตามถุงเห็ดที่วัสดุเพาะเน่าและ
ภายในโรงเห็ดมีความชื้นสูง
โรงเพาะเห็ดไม่มีอากาศถ่ายเทพอ

ควรป้องกันโดยการเอาก้อนเชื้อที่หมดอายุและ
เศษวัสดุในเรือนเพาะออกอย่าให้เกิดการหมักหมม

การป้องกันการเกิดเชื้อราปนเปื้อนในการเพาะเห็ดถุง

1. ตรวจสอบความสะอาดและความบริสุทธิ์ของหัวเชื้อก่อนซื้อโดยต้องรู้จักลักษณะเส้นใยของเห็ดและเชื้อปนเปื้อนแต่ละชนิดเป็นอย่างดี

2.การถ่ายเชื้อหรือใส่เชื้อเห็ด ควรทำในห้องที่สะอาด ปราศจากฝุ่นละออง หรือเชื้อโรคอื่น ๆ หรือบริเวณที่ไม่มีลมพัดถ่ายเท

3. คัดแยกถุงเห็ดเสีย ถุงเห็ดแตก และถุงเห็ดที่มีจุกสำลีชื้นไปนึ่งใหม่ หรือเผาเพื่อลดการระบาดของเชื้อ

4. รักษาความสะอาดของโรงเพาะและบริเวณโดยรอบ ๆ ฟาร์มเพาะเห็ด

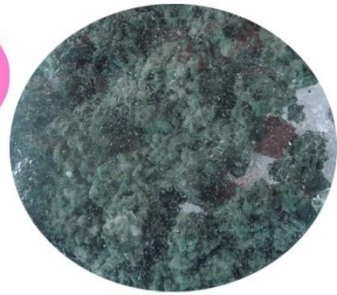

5. เมื่อเก็บผลผลิตหมดแล้ว ควรพักโรงเพาะเห็ดประมาณ 2- 3 สัปดาห์ เพื่อทำความสะอาดและพ่นยาฆ่าแมลง หรือเชื้อราที่อาจหลงเหลือหรือซุกซ่อนอยู่ตามพื้นและเสา ก่อนนำถุงเห็ดชุดใหม่เข้ามา และถ้าเป็นไปได้ควรแยกโรงบ่มเส้นใยกับโรงเปิดดอกต่างหาก

โรคเห็ดที่เกิดจากเชื้อแบคทีเรีย

โรคเน่าสีน้ำตาล

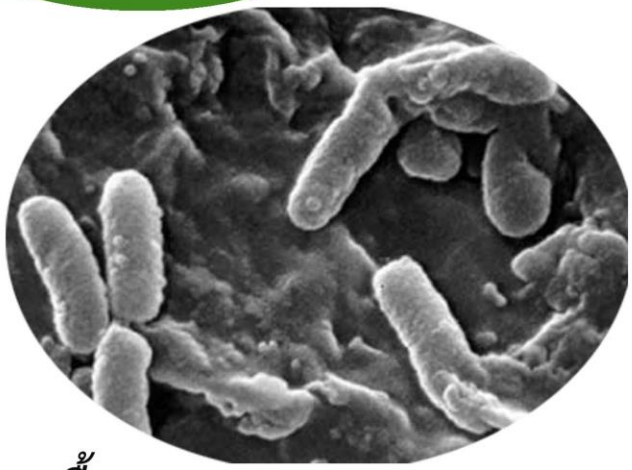

เชื้อ Pseudomonas tolaasii

อาการ: หมวกดอกด้านบนเป็นจุดสีเหลืองอ่อน แล้วเปลี่ยนเป็นสีน้ำตาลขยายไปทั่วหมวก ก้านดอกมีแผลเป็นปื้นสีเหลืองหรือน้ำตาลแดง แผลนี้ยุบตัวได้ เมื่อให้น้ำเห็ดทำให้น้ำไปเกาะอยู่ที่ส่วนนี้ เป็นเหตุให้เกิดการกระจายของเชื้อแบคทีเรียได้

ความเสียหาย : ดอกเห็ดมีขนาดเล็กกว่าปกติ ผิวหมวกมีสีน้ำตาลอ่อนช้ำง่าย ทำให้ไม่เป็นที่ต้องการของตลาด

โรคของเห็ดจากแบคทีเรีย

โรคเน่าเหลือง

เชื้อ Pseudomonas fluorescens

อาการ : ดอกเห็ดที่โผล่พ้นคอขวดมีสีเหลือง ดอกมีขนาดเล็กกว่าปกติ บางดอกมีลักษณะม้วนงอ ดอกเห็ดเหี่ยวเหลืองทั้งกระจุกและไม่พัฒนา อาการเหี่ยวเหลืองนี้แตกต่างจากอาการเหี่ยวเหลืองเนื่องจากขาดความชื้น

ความเสียหาย:เมื่อเก็บเห็ดรุ่นแรกไปแล้ว เห็ดรุ่นหลังอาจจะเป็นโรคนี้อีก ขึ้นอยู่กับปริมาณและการแพร่กระจายของเชื้อแบคทีเรียบริเวณปากถุงและภายในโรงเพาะ

การป้องกันกำจัดโรคที่เกิดจากเชื้อแบคทีเรีย

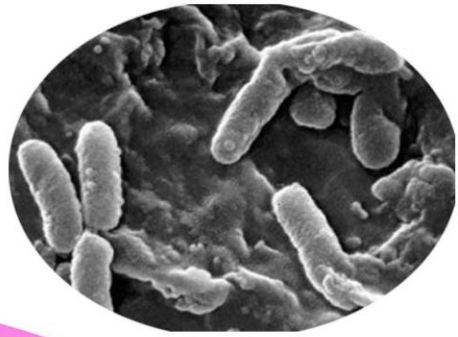

การหลีกเลี่ยงภาวะที่เหมาะสมสำหรับเชื้อสาเหตุได้แก่

- ลดความชื้นในโรงเพาะไม่ให้เกิน 80 -85 เปอร์เซนต์
- หลังการรดน้ำทุกครั้ง ควรให้ปิดหน้าของดอกเห็ด (ดอกอ่อน) และแห้งภายในเวลา 3 ชั่วโมง และไม่ควรให้มีหยดน้ำตกค้างบนดอกเห็ด

-รดน้ำที่ผสมคลอรีน อัตราส่วน 250 -300 ซีซี ต่อน้ำ 40 แกลลอน หรือ 10 ซีซี ต่อน้ำ 1 ปี๊บ (น้ำคลอรีน คือการใช้สารละลายคลอร็อกหรือไฮเตอร์ ละลายน้ำเพื่อลดความเข้มข้นให้เจือจางลง จะได้น้ำคลอรีนเจือจางเป็นน้ำยาฆ่าเชื้อโรคและทำความสะอาดพื้นผิวทั่วไปได้)

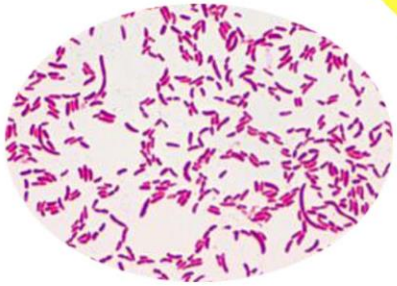

ระยะเก็บเกี่ยวผลผลิตรุ่นที่ 2 -3

หากพบว่าการระบาดยังรุนแรง
ให้ปฏิบัติตามข้อ 2 และ 3

ถ้ารุนแรงมากและต้องเสียค่าใช้จ่ายไม่คุ้มกับผลผลิต
ให้ทิ้งเห็ดในโรงนั้น แล้วพักโรงเพาะเห็ด

ทำการรมโรงเห็ดเพื่อฆ่าเชื้อและแมลง
แล้วค่อยกลับมาเพาะเห็ดใหม่

การใช้ประโยชน์จากวัสดุเหลือใช้จากการเพาะเห็ด

การทำปุ๋ยจากก้อนเห็ดที่หมดอายุการใช้งาน

อุปกรณ์

1. เครื่องสับบด
2. เครื่องผสม
3. เครื่องปั้นดิน

วัสดุทำปุ๋ยหมัก

1. อินทรีย์วัตถุ 100 ส่วน
2. แกลบดิบ 1 ส่วน
3. แกลบเผา 1 ส่วน
4. รำละเอียด 1 ส่วน
5. น้ำหมักชีวภาพ 1 ลิตร
6. กากน้ำตาล 1 กิโลกรัม
7. เพอร์ไลต์ 20 ส่วน

การใช้ประโยชน์จากวัสดุเหลือใช้จากการเพาะเห็ด

วิธีการทำปุ๋ยหมัก

1. นำแกลบดิบ แกลบเผา อินทรีย์วัตถุ ปุ๋ยคอก และรำละเอียดผสม คลุกเคล้าให้เข้ากัน
2. ใช้กากน้ำตาลผสมกับน้ำราดที่กองปุ๋ยหมัก
3. ใช้น้ำหมักชีวภาพฉีดพ่นบนกองปุ๋ยให้ทั่วกอง

วิธีการอัดเม็ด

1. นำปุ๋ยหมักที่ได้มาบดให้ละเอียดผสมกับเพอร์ไลต์ เทใส่เครื่องอัดเม็ด
2. ใช้น้ำหมักชีวภาพผสมน้ำฉีดพ่นขณะเครื่องทำงาน
3. ระหว่างปั้นดินสาดแกลบดำและรำละเอียดเพื่อให้ปุ๋ยก่อตัวเป็นเม็ดมากขึ้น
4. นำไปตากในที่ร่มจนแห้งดีแล้ว จึงบรรจุกระสอบเก็บไว้ หรือนำไปใช้ได้เลย

การใช้ประโยชน์จากวัสดุเหลือใช้จากการเพาะเห็ด

ต้นทุนการผลิต 1 ตัน

1. ค่าอินทรีย์วัตถุ 2300 บาท
2. ค่าแกลบดิบ 50 บาท
3. ค่าแกลบเผา 100 บาท
4. ค่ารำละเอียด 200 บาท
5. ค่าเพอร์ไลต์ 300 บาท
5. ค่าน้ำหมักชีวภาพ 10 ลิตร 200 บาท
6. ค่าแรงผลิตปุ๋ยหมักอัดเม็ด 1 ตัน
   ใช้ค่าแรง 1 คน เงิน 400 บาท
7. ค่ากระแสไฟฟ้า 50 บาท

รวมค่าใช้จ่าย 3,600 บาท
เฉลี่ย 3.6 บาท ต่อกิโลกรัม

การใช้ประโยชน์จากวัสดุเหลือใช้จากการเพาะเห็ด

การเลี้ยงไส้เดือน

- ตัวไส้เดือน
- ปุ๋ยหมักมูลไส้เดือน
- น้ำหมักมูลไส้เดือน

หลักการและเหตุผล

จากทิศทางของแผนพัฒนาเศรษฐกิจและสังคมแห่งชาติฉบับที่ 12 มีแนวทางการวางกรอบหลักการของการวางแผนที่น้อมนำและประยุกต์ใช้หลักปรัชญาของเศรษฐกิจพอเพียง ยึดคนเป็นศูนย์กลางของการพัฒนาอย่างมีส่วนร่วม การพัฒนาที่ยึดหลักสมดุล ยั่งยืน ให้ความสำคัญกับการกำหนดทิศทางการพัฒนาที่มุ่งสู่การเปลี่ยนผ่านประเทศไทยจากประเทศที่มีรายได้ปานกลางไปสู่ประเทศที่มีรายได้สูง มีความมั่นคง และยั่งยืน สังคมอยู่ร่วมกันอย่างมีความสุข และนำไปสู่การบรรลุวิสัยทัศน์ระยะยาว “มั่นคง มั่งคั่ง ยั่งยืน” ของประเทศ โดยการปรับเปลี่ยนจากการผลิตสินค้าเกษตรขั้นปฐมเป็นสินค้าเกษตรแปรรูปที่มีมูลค่าสูงมีคุณภาพและมาตรฐานสากล สามารถสร้างความเชื่อมโยงทางด้านวัตถุดิบกับประเทศเพื่อนบ้านและลดระดับการผลิตสินค้าขั้นปฐมที่สูญเสียขีดความสามารถในการแข่งขัน ลงสู่ระดับที่จำเป็นสำหรับการสร้างความมั่นคงทางด้านอาหารและพลังงาน จัดระบบการผลิตให้สอดคล้องกับศักยภาพพื้นที่และความต้องการของตลาดตั้งแต่ต้นน้ำถึงปลายน้ำทั้งด้านกายภาพและเศรษฐกิจ และที่สำคัญต้องมีการพิจารณาพันธุ์พืชที่เหมาะสมกับศักยภาพของพื้นที่และแหล่งน้ำ ใช้เทคโนโลยีการผลิตในระดับที่เหมาะสม ใช้กลไกตลาดในการป้องกันความเสี่ยง ตลอดจนส่งเสริมและเร่งขยายผลแนวคิดการทำการเกษตรตามหลักปรัชญาของเศรษฐกิจพอเพียง และระบบเกษตรกรรมยั่งยืน เพื่อการยกระดับศักยภาพการแข่งขันและการหลุดพ้นกับดักรายได้ปานกลางสู่รายได้สูง

คณะบริหารธุรกิจจึงได้น้อมนำแนวทางพระราชดำริเศรษฐกิจพอเพียงของพระบาทสมเด็จพระเจ้าอยู่หัวมาปรับใช้ในการพัฒนาคุณภาพชีวิตของชุมชน เพื่อให้มีความยั่งยืน และสร้างความมั่นคงทางอาชีพเพื่อให้เกิดรายได้แก่ชุมชน ทำให้ชุมชนมีความเข้มแข็งและสามารถพึ่งพาตนเองได้ จึงได้จัดโครงการการพัฒนาคุณภาพชีวิตสู่ความมั่นคง มั่งคั่ง และยั่งยืน ตามแนวทางปรัชญาเศรษฐกิจพอเพียง โดยมีกิจกรรมการบูรณาการการมีส่วนร่วมเพื่อพัฒนาคุณภาพชีวิตของชุมชน ตามแนวปรัชญาเศรษฐกิจพอเพียง

วัตถุประสงค์

1.เพื่อน้อมนำแนวทางพระราชดำริเศรษฐกิจพอเพียงของพระบาทสมเด็จพระเจ้าอยู่หัวมาปรับใช้ในการพัฒนาคุณภาพชีวิตของชุมชนได้อย่างยั่งยืน

2.เพื่อสร้างความมั่นคงทางรายได้ให้แก่ชุมชน

3.ช่วยเสริมสร้างความสามัคคีและความเข้มแข็งให้กับคนในชุมชน

4.เพื่อนำองค์ความรู้ด้านบริหารธุรกิจมาบูรณาการ “สร้างธุรกิจชุมชน”

5.เพื่อสร้างความร่วมมือทางวิชาการระหว่างมหาวิทยาลัยกับชุมชน

กลุ่มเป้าหมาย

ชาวชุมชน จำนวน 30 คน

สถานที่ดำเนินการ

วิสาหกิจชุมชนเห็ดเงินล้านบ้านสามเรือน อำเภอหนองหญ้าปล้อง จังหวัดเพชรบุรี

ผลการดำเนินงานตามโครงการ และโครงการบรรลุวัตถุประสงค์ที่ตั้งไว้

คณะบริหารธุรกิจ มหาวิทยาลัยเทคโนโลยีราชมงคลพระนคร นอกจากจะได้มุ่งมั่นเป็นผู้นำเป็นการจัดการศึกษาด้านบริหารธุรกิจ ด้วยเทคโนโลยีเชิงบูรณาการ สร้างบัณฑิตที่มีคุณภาพและคุณธรรมสู่โลกธุรกิจ โดยมีการจัดการเรียนการสอนในระดับปริญญาตรี 4 ปี ประกอบด้วย 7 สาขาวิชาแล้ว ยังเล็งเห็นถึงความสำคัญของการบริการวิชาการแก่สังคม ซึ่งเป็นหนึ่งในภารกิจหลักที่สำคัญของมหาวิทยาลัยฯ ในการที่จะสร้างชุมชน/หมู่บ้านต้นแบบ รวมถึงการสร้างมูลค่าเพิ่มและพัฒนาสังคมอย่างยั่งยืน โดยยึดหลักปรัชญาเศรษฐกิจพอเพียงในการดำเนินงาน โดยการให้บริการวิชาการแก่สังคมกับชุมชนในพื้นที่กลุ่มเป้าหมาย นำองค์ความรู้ความเชี่ยวชาญถ่ายทอดสู่ชุมชนในทุกๆ ปี และการดำเนินการจัดโครงการการพัฒนาคุณภาพชีวิตสู่ความมั่นคง มั่งคั่ง และยั่งยืน ตามแนวทางปรัชญาเศรษฐกิจพอเพียง เกิดจากการบูรณาการจากการเรียนการสอน ของคณะบริหารธุรกิจ ได้แก่

1. สาขาวิชาการบัญชี
2. สาขาวิชาการจัดการ
3. สาขาวิชาการตลาด
4. สาขาวิชาการเงิน
5. สาขาวิชาระบบสารสนเทศ

การดำเนินงานของโครงการแบ่งการดำเนินงานออกเป็น 3 ระยะ ระยะที่ 1 สำรวจศึกษาสภาพปัญหาและเตรียมความพร้อมเพื่อวางแผนการดำเนินงาน ระหว่างวันที่ 3-4 พฤศจิกายน 2560 ระยะที่ 2 การให้ความรู้ตามความต้องการของชุมชน ระหว่างวันที่ 15-17 ธันวาคม 2560 และ ระยะที่ 3 ให้ความรู้สู่ชุมชน และติดตามประเมินผล และสรุปผลการดำเนินงาน ระหว่างวันที่ 26 -27 มกราคม 2561 ณ วิสาหกิจชุมชนเห็ดเงินล้านบ้านสามเรือน ตำบลท่าตะคร้อ อำเภอหนองหญ้าปล้อง จังหวัดเพชรบุรี

ผลการดำเนินงานตามโครงการ และโครงการบรรลุวัตถุประสงค์ที่ตั้งไว้

<u>ระยะที่ 1</u> ระหว่างวันที่ 3-4 พฤศจิกายน 2560 งานบริการวิชาการแก่สังคม และคณาจารย์จากสาขาวิชาการบัญชี การตลาด สาระสนเทศ การจัดการ และการเงิน ได้ลงพื้นที่เพื่อศึกษาถึงปัญหาและความต้องการ ของวิสาหกิจชุมชนเห็ดเงินล้านบ้านสามเรือน ตำบลท่าตะคร้อ อำเภอหนองหญ้าปล้อง จังหวัดเพชรบุรี ซึ่งอาชีพของชุมชนคือการเพาะเห็ดหูหนู เห็ดนางฟ้า และเห็ดหลินจือขาย และทอผ้าปัญหาที่พบดังนี้

1. กระบวนการเพาะเห็ดและการบริหารจัดการในด้านการเพาะเห็ดที่ไม่ได้คุณภาพ ส่งผลให้เกิดปัญหาทางด้านต้นทุนในการผลิต การกำจัดศัตรูเห็ด และการกำจัดก้อนเห็ดที่เสียยังไม่ได้มาตรฐาน
2. การเพาะเห็ดชนิดเดียวกันทั้งชุมชนส่งผลให้เห็ดเกิดการล้นตลาดเกิดปัญหาทางด้านราคาที่โดนกดราคาจากพ่อค้าคนกลาง
3. ปัญหาด้านต้นทุนของวัสดุในการเพาะเห็ดที่ซื้อจากแม่ค้าในชุมชนพบว่าราคาสูงกว่าท้องตลาดทั่วไป
4. ความรู้ในการเพาะเห็ดยังมีน้อย มีการลองผิดลองถูกกันเองภายในกลุ่ม
5. มีความต้องการเพาะเห็ดชนิดอื่นๆ

6. งบประมาณในการลงทุน
7. ตลาดรับซื้อ หรือวิธีการรับมือกับพ่อค้าคนกลาง

<u>ระยะที่ 2</u> จากการวางแผนการดำเนินงาน และการสรุปผลร่วมกันพบว่าชุมชนมีความต้องการเพาะเห็ดชนิดอื่นเพิ่ม เพื่อเป็นทางเลือกให้กับชุมชน นั่นคือเห็ดกระด้าง ดำเนินการให้ความรู้สู่ชุมชนโดยการเพาะเห็ดกระด้าง ระหว่างวันที่ 15-17 ธันวาคม 2560

1. การฝึกอบรมเชิงปฏิบัติการการสร้างอาชีพด้วยการเพราะเห็ดกระด้าง เพื่อเป็นการเพิ่มทางเลือกในการเพาะเห็ดให้กับสมาชิกลุ่มวิสาหกิจชุมชนเห็ดเงินล้านบ้านสามเรือน วิทยากรโดย คุณเพียรชัย แก้วอินธิ และ คุณชุลีพร นาคพวง เจ้าของฟาร์มเห็ดพันธุ์ธัชสายไหม

- การสร้างโรงเรือน
- การผลิตหัวเชื้อเห็ดบริสุทธิ์
- การทำหัวเชื้อเห็ด
- การเพาะเห็ด
- การเปิดดอกและการเก็บผลผลิต
- ปัญหา และอุปสรรคและแนวทางแก้ไขในการเพาะเห็ด
- ปัญหาด้านราคา และพ่อค้าคนกลาง

2. การคิดต้นทุนจากการประกอบอาชีพ และการวางระบบบัญชี.วิทยากรโดย อาจารย์นิพล แก่นโกมล หัวหน้าสาขาวิชาการบัญชี และ ดร.ศรีสุดา อินทมาศ อาจารย์ประจำสาขาวิชาการบัญชี รวมถึงการนำนักศึกษาสาขาวิชาการบัญชี และสาขาการเงิน เข้าร่วมโครงการเพื่อฝึกประสบการณ์ให้กับนักศึกษาได้ตระหนักและเห็นความสำคัญของความรับผิดชอบต่อชุมชน รวมถึงการคำนึงถึงประโยชน์ส่วนรวมมากกว่าส่วนตน

นักศึกษาสาขาวิชาการเงิน จำนวน 5 ท่านรายชื่อดังนี้

1. นางสาวพิมพร อ้นใจชื่น
2. นางสาวณชนก สว่างวิวัฒน์
3. นางสาวเกวลี อุมะมา
4. นางสาวกฤษณ์มน แก้วจินดา
5. นางสาวกชพรรณ บุญนันท์รุ่งโรจน์

นักศึกษาสาขาวิชาการบัญชี จำนวน 5 ท่านรายชื่อดังนี้

1. นายศุภกร โพธิ์ทอง
2. นายสุขเกษม แจ่มกระจ่าง
3. นายไทคม กวีเมธี
4. นายวัชรินทร์ รักษาชล
5. นายอภินันท์ อินทร์ศร

3. การสร้างโรงเรือนเพื่อเป็นศูนย์การเรียนรู้ให้แก่สมาชิกกลุ่มวิสาหกิจชุมชนเห็ดเงินล้านบ้านสามเรือน จำนวน 1 หลัง

ทั้งนี้ได้มี คุณสำเริง นิ่มเขียน หัวหน้าหน่วย จากธนาคารเพื่อการเกษตรและสหกรณ์การเกษตร สาขาย่อยอำเภอหนองหญ้าปล้อง เข้าร่วมสังเกตการณ์และให้คำปรึกษาเกี่ยวกับสินเชื่อเพื่อนำมาพัฒนาอาชีพ

<u>ระยะที่ 3</u> ระหว่างวันที่ 26 -27 มกราคม 2561 เป็นการให้ความรู้เกี่ยวกับการป้องกันกำจัดศัตรูเห็ดในสภาพโรงเรือนโดยวิธีผสมผสาน การทำปุ๋ยหมักจากวัสดุเหลือใช้จากการเพาะเลี้ยงเห็ด วิทยากรโดย ดร.สุขสวัสดิ์ พลพินิจ ภาควิชากีฏวิทยา คณะเกษตร มหาวิทยาลัยเกษตรศาสตร์ และการนำองค์ความรู้จากคณะบริหารธุรกิจ โดยอาจารย์จากสาขาวิชาการจัดการ การตลาด และระบบสารสนเทศ ถ่ายทอดสู่ชุมชน และการประเมินผลการดำเนินงาน สรุปปัญหา และอุปสรรคต่างๆ เพื่อนำไปปรับปรุงพัฒนาการดำเนินงาน ในปีงบประมาณ พ.ศ.2560

วันที่ 26 มกราคม 2561 การสร้างเว็บไซต์เพื่อเพิ่มช่องทางการขาย โดย.ผศ.ดร.ศิริรัตน์ ชำนาญรบ และอาจารย์ปิยพันธ์ สุวรรณเวช และนักศึกษาสาขาวิชาระบบสารสนเทศรายชื่อดังนี้

1.นายอาทิตย์ กุมภิโร
2. นายภีมพงศ์ ชลวณิชย์กูล
3. นายนิรวิทย์ เทพสวัสดิ์

เว็ปไซต์วิสาหกิจชุมชนเห็ดเงินล้านบ้านสามเรือน bansamreaun.000webhostapp.com

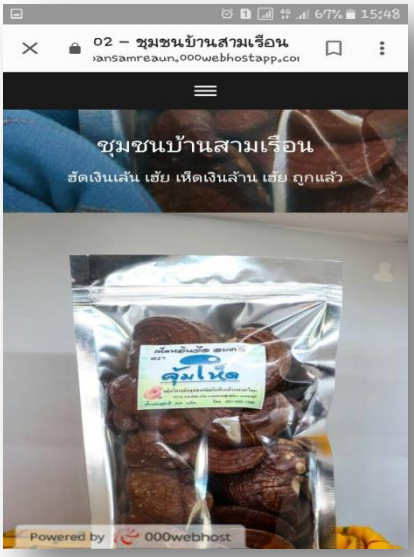

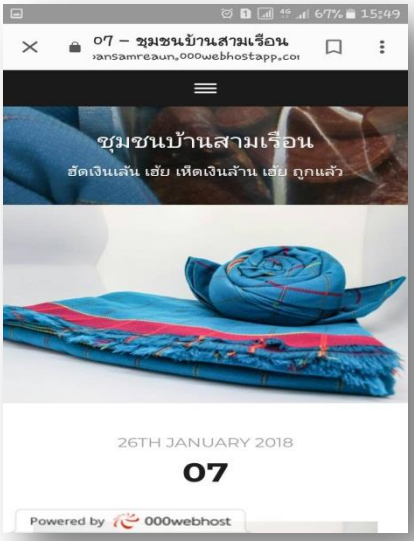

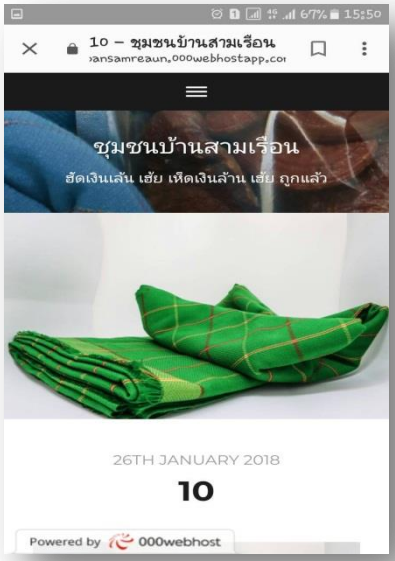

วันที่ 27 มกราคม 2561 การให้ความรู้เกี่ยวกับการป้องกันกำจัดศัตรูเห็ด ในสภาพโรงเรือนโดยวิธีผสมผสาน การทำปุ๋ยหมักจากวัสดุเหลือใช้จากการเพาะเลี้ยงเห็ด วิทยากรโดย ดร.สุขสวัสดิ์ พลพินิจ ภาควิชากีฏวิทยา คณะเกษตร มหาวิทยาลัยเกษตรศาสตร์ คุณเพียรชัย แก้วอินธิ และคุณชุลีพร นาคพวง เจ้าของฟร์มเห็ดพันธ์ทัชสายไหม

การให้ความรู้เกี่ยวกับการบริหารจัดการธุรกิจ และการตลาด วิทยากรโดย. ผศ.ชูชัย พิทักษ์เมืองแมน อาจารย์ประจำสาขาวิชาการจัดการ และอาจารย์ณฐาพัชร์ วรพงศ์พัชร์ อาจารย์ประจำสาขาวิชาการตลาด

สรุปผลโครงการการพัฒนาคุณภาพชีวิตสู่ความมั่นคง มั่งคั่ง และยั่งยืน ตามแนวทางปรัชญาเศรษฐกิจพอเพียง ระยะที่ 2 ระหว่างวันที่ 15-17 ธันวาคม 2560

สรุปผลโครงการพัฒนาคุณภาพชีวิตชุมชน เทศบาลนครสมุทรปราการ ตามแนวปรัชญาเศรษฐกิจพอเพียง โดยมีผู้ตอบแบบสอบถาม จำนวน 30 ชุด ดังนี้

ตอนที่ ๑ : ข้อมูลทั่วไปของผู้ตอบแบบสอบถาม

ตารางที่ ๑-1 จำนวนร้อยละของผู้ตอบแบบสอบถามจำแนกตามสถานภาพ

สถานภาพ	จำนวน	ร้อยละ
ผู้เข้าร่วมโครงการ	30	100.00
วิทยากร	0	0.00
รวม	**30**	**100.00**

ตารางที่ ๑-2 จำนวนร้อยละของผู้ตอบแบบสอบถามจำแนกตามเพศ

เพศ	จำนวน	ร้อยละ
ชาย	9	30.00
หญิง	21	70.00
รวม	**30**	**100.00**

ตารางที่ ๑-3 จำนวนร้อยละของผู้ตอบแบบสอบถามจำแนกตามอายุ

ระยะเวลาเรียน	จำนวน	ร้อยละ
ไม่เกิน 25 ปี	1	3.30
26-34 ปี	2	6.70
36-45 ปี	6	20.00
45-55 ปี	10	33.30
56 ปีขึ้นไป	11	36.70
รวม	**30**	**100.00**

ตอนที่ ๒ : ความพึงพอใจของผู้ตอบแบบสอบถามต่อการจัดโครงการ

การวัดระดับความคิดเห็นของผู้ตอบแบบสอบถาม โดยการแจกแบบสอบถาม และนำมาวิเคราะห์ข้อมูล ซึ่งมีเกณฑ์การประเมิน ดังนี้

คะแนนเฉลี่ย	**ระดับความคิดเห็น**
4.51 – 5.00	มากที่สุด
3.51 – 4.50	มาก
2.51 – 3.50	ปานกลาง
1.51 – 2.50	น้อย
1.00 – 1.50	น้อยที่สุด

จากเกณฑ์การประเมินสามารถสรุปการประเมินผลระดับความคิดเห็นของผู้ตอบแบบสอบถาม ดังรายละเอียดตอนที่ 2-1

ตอนที่ 2 : ความพึงพอใจของผู้ตอบแบบสอบถามต่อการดำเนินโครงการฯ

หัวข้อ	ประเมินผลการจัดโครงการ	
	คะแนนเฉลี่ย	**ระดับความคิดเห็น**
ความพึงพอใจด้านกระบวนการและขั้นตอนการให้บริการ		
1. การรับรู้ข้อมูลเกี่ยวกับโครงการ	4.5	มาก
2. วันเวลาในการอบรม	4.4	มาก
3. ความเหมาะสมของระยะเวลาการจัดการอบรม	4.60	มากที่สุด
4. ความเหมาะสมของรูปแบบหรือวิธีการจัดกิจกรรมการอบรม	4.70	มากที่สุด
เฉลี่ย	**4.55**	**มากที่สุด**
ความพึงพอใจด้านเจ้าหน้าที่ผู้ให้บริการ		
1. เจ้าหน้าที่ให้บริการด้วยความสุภาพและเป็นมิตร	4.87	มากที่สุด
2. เจ้าหน้าที่ให้คำแนะนำ หรือตอบข้อซักถามเป็นอย่างดี	4.80	มากที่สุด
3. เจ้าหน้าที่ให้ข้อมูลที่ชัดเจนและเข้าใจง่าย	4.77	มากที่สุด
เฉลี่ย	**4.81**	**มากที่สุด**
ความพึงพอใจของผู้รับบริการวิชาการและวิชาชีพต่อประโยชน์จากการบริการ		
1. ความเชี่ยวชาญและความสามารถในการถ่ายทอดของวิทยากร		
1.1 วิทยากรด้านการเพาะเห็ดกระด้าง (เห็ดลม)		
1. มีความรู้และประสบการณ์ในเรื่องที่บรรยาย	4.90	มากที่สุด
2. ความสามารถในการถ่ายทอดความรู้ของวิทยากร	4.73	มากที่สุด
3. การบรรยายชัดเจน ตรงประเด็น	4.80	มากที่สุด
4. การสร้างบรรยากาศในการเรียนรู้	4.73	มากที่สุด
2.1 วิทยากรด้านการบัญชี		
1. มีความรู้และประสบการณ์ในเรื่องที่บรรยาย	4.63	มากที่สุด
2. ความสามารถในการถ่ายทอดความรู้ของวิทยากร	4.80	มากที่สุด
3. การบรรยายชัดเจน ตรงประเด็น	4.67	มากที่สุด
4. การสร้างบรรยากาศในการเรียนรู้	4.63	มากที่สุด
2. การให้บริการที่ตอบสนองตามความต้องการของท่าน	4.73	มากที่สุด
3. ได้รับความรู้ แนวคิด ทักษะและประสบการณ์ใหม่ๆ	4.73	มากที่สุด
เฉลี่ย	**4.73**	**มากที่สุด**

หัวข้อ	ประเมินผลการจัดโครงการ	
	คะแนนเฉลี่ย	ระดับความคิดเห็น
ความพึงพอใจด้านการนำไปใช้ประโยชน์		
1. ประโยชน์และความรู้ที่ได้รับจากโครงการ	4.77	มากที่สุด
2. ความรู้ที่ได้รับจากการอบรม	4.70	มากที่สุด
3. สามารถนำความรู้ไปประยุกต์ใช้ได้	4.77	มากที่สุด
4. สิ่งที่ได้รับจากการอบรมสอดคล้องกับความต้องการของสังคม	4.70	มากที่สุด
5. การอบรมในครั้งนี้มีผลต่อการพัฒนาและสร้างความเข้มแข็งให้กับชุมชน	4.83	มากที่สุด
เฉลี่ย	**4.75**	**มากที่สุด**

ตอนที่ 3 ข้อเสนอแนะ

- อยากให้มีครั้งต่อไป
- อยากให้มีการแนะนำให้ตลอด
- ต้องการให้เพิ่มเนื้อหาความรู้ให้มากกว่าเดิม เน้นการปฏิบัติให้มีระยะเวลานานกว่านี้

สรุปผลโครงการการพัฒนาคุณภาพชีวิตสู่ความมั่นคง มั่งคั่ง และยั่งยืน ตามแนวทางปรัชญาเศรษฐกิจพอเพียง ระยะที่ 3 ระหว่างวันที่ 26-27 มกราคม 2561

สรุปผลโครงการพัฒนาคุณภาพชีวิตชุมชน เทศบาลนครสมุทรปราการ ตามแนวปรัชญาเศรษฐกิจพอเพียง โดยมีผู้ตอบแบบสอบถาม จำนวน 30 ชุด ดังนี้

ตอนที่ ๑ : ข้อมูลทั่วไปของผู้ตอบแบบสอบถาม

ตารางที่ ๑-1 จำนวนร้อยละของผู้ตอบแบบสอบถามจำแนกตามสถานภาพ

สถานภาพ	จำนวน	ร้อยละ
ผู้เข้าร่วมโครงการ	30	100.00
วิทยากร	0	0.00
รวม	**30**	**100.00**

ตารางที่ ๑-2 จำนวนร้อยละของผู้ตอบแบบสอบถามจำแนกตามเพศ

เพศ	จำนวน	ร้อยละ
ชาย	9	30.00
หญิง	21	70.00
รวม	**30**	**100.00**

ตารางที่ ๑-3 จำนวนร้อยละของผู้ตอบแบบสอบถามจำแนกตามอายุ

ระยะเวลาเรียน	จำนวน	ร้อยละ
ไม่เกิน 25 ปี	1	3.30
26-34 ปี	2	6.70
36-45 ปี	6	20.00
45-55 ปี	10	33.30
56 ปีขึ้นไป	11	36.70
รวม	**30**	**100.00**

ตอนที่ ๒ : ความพึงพอใจของผู้ตอบแบบสอบถามต่อการจัดโครงการ

การวัดระดับความคิดเห็นของผู้ตอบแบบสอบถาม โดยการแจกแบบสอบถาม และนำมาวิเคราะห์ข้อมูล ซึ่งมีเกณฑ์การประเมิน ดังนี้

คะแนนเฉลี่ย	**ระดับความคิดเห็น**
4.51 – 5.00	มากที่สุด
3.51 – 4.50	มาก
2.51 – 3.50	ปานกลาง
1.51 – 2.50	น้อย
1.00 – 1.50	น้อยที่สุด

จากเกณฑ์การประเมินสามารถสรุปการประเมินผลระดับความคิดเห็นของผู้ตอบแบบสอบถาม ดังรายละเอียดตอนที่ 2-1

ตอนที่ 2 : ความพึงพอใจของผู้ตอบแบบสอบถามต่อการดำเนินโครงการฯ

หัวข้อ	ประเมินผลการจัดโครงการ	
	คะแนนเฉลี่ย	**ระดับความคิดเห็น**
ความพึงพอใจด้านกระบวนการและขั้นตอนการให้บริการ		
1. การรับรู้ข้อมูลเกี่ยวกับโครงการ	4.5	มาก
2. วันเวลาในการอบรม	4.4	มาก
3. ความเหมาะสมของระยะเวลาการจัดการอบรม	4.60	มากที่สุด
4. ความเหมาะสมของรูปแบบหรือวิธีการจัดกิจกรรมการอบรม	4.70	มากที่สุด
เฉลี่ย	**4.55**	**มากที่สุด**
ความพึงพอใจด้านเจ้าหน้าที่ผู้ให้บริการ		
1. เจ้าหน้าที่ให้บริการด้วยความสุภาพและเป็นมิตร	4.87	มากที่สุด
2. เจ้าหน้าที่ให้คำแนะนำ หรือตอบข้อซักถามเป็นอย่างดี	4.80	มากที่สุด
3. เจ้าหน้าที่ให้ข้อมูลที่ชัดเจนและเข้าใจง่าย	4.77	มากที่สุด
เฉลี่ย	**4.81**	**มากที่สุด**
ความพึงพอใจของผู้รับบริการวิชาการและวิชาชีพต่อประโยชน์จากการบริการ		
1. ความเชี่ยวชาญและความสามารถในการถ่ายทอดของวิทยากร		
1.1 วิทยากรด้านการกำจัดศัตรูเห็ดและการใช้ประโยชน์จากก้อนเห็ดเก่า		
1. มีความรู้และประสบการณ์ในเรื่องที่บรรยาย	4.85	มากที่สุด
2. ความสามารถในการถ่ายทอดความรู้ของวิทยากร	4.73	มากที่สุด
3. การบรรยายชัดเจน ตรงประเด็น	4.80	มากที่สุด
4. การสร้างบรรยากาศในการเรียนรู้	4.85	มากที่สุด
2.1 วิทยากรด้านการบริหารจัดการธุรกิจ และการตลาด		
1. มีความรู้และประสบการณ์ในเรื่องที่บรรยาย	4.63	มากที่สุด
2. ความสามารถในการถ่ายทอดความรู้ของวิทยากร	4.80	มากที่สุด
3. การบรรยายชัดเจน ตรงประเด็น	4.67	มากที่สุด
4. การสร้างบรรยากาศในการเรียนรู้	4.65	มากที่สุด
2. การให้บริการที่ตอบสนองตามความต้องการของท่าน	4.70	มากที่สุด
3. ได้รับความรู้ แนวคิด ทักษะและประสบการณ์ใหม่ๆ	4.74	มากที่สุด
เฉลี่ย	**4.74**	**มากที่สุด**

หัวข้อ	ประเมินผลการจัดโครงการ	
	คะแนนเฉลี่ย	ระดับความคิดเห็น
ความพึงพอใจด้านการนำไปใช้ประโยชน์		
1. ประโยชน์และความรู้ที่ได้รับจากโครงการ	4.85	มากที่สุด
2. ความรู้ที่ได้รับจากการอบรม	4.70	มากที่สุด
3. สามารถนำความรู้ไปประยุกต์ใช้ได้	4.77	มากที่สุด
4. สิ่งที่ได้รับจากการอบรมสอดคล้องกับความต้องการของสังคม	4.74	มากที่สุด
5. การอบรมในครั้งนี้มีผลต่อการพัฒนาและสร้างความเข้มแข็งให้กับชุมชน	4.83	มากที่สุด
เฉลี่ย	**4.77**	**มากที่สุด**

ตอนที่ 3 ข้อเสนอแนะ

- อยากได้ความรู้เกี่ยวกับการตลาดมากกว่านี

ตัวชี้วัดระดับผลลัพธ์

1. ผู้เข้ารับบริการนำความรู้ไปใช้ประโยชน์

เป้าหมาย ร้อย 86

ผลการดำเนินงาน อยู่ในระดับ มากที่สุด 4.76 คิดเป็นร้อยละ 95.20

2. ความพึงพอใจของผู้รับบริการวิชาการและวิชาชีพต่อประโยชน์จากการบริการ

เป้าหมาย ร้อย 85

ผลการดำเนินงาน อยู่ในระดับ มากที่สุด 4.73 คิดเป็นร้อยละ 94.60

ตัวชี้วัดเป้าหมายผลผลิต

- จำนวนผู้รับบริการ 30 คน
- ความพึงพอใจของผู้รับบริการในกระบวนการให้บริการ

เป้าหมาย ร้อย 90

ผลการดำเนินงาน อยู่ในระดับ มาก 4.55 คิดเป็นร้อยละ 91.00

ผลลัพธ์

1. ชุมชนเห็ดเงินล้านบ้านสามเรือน ได้รับการสร้างอาชีพการเพาะเห็ดกระด้าง เป็นอีกทางเลือกของการเพาะเห็ด
2. ชุมชนเห็ดเงินล้าบ้านสามเรือน ได้มีเว็ปไซต์เป็นของกลุ่มเป็นอีก 1 ช่องทางในการจำหน่ายสินค้าและเป็นที่รู้จักของลูกค้าเพิ่มมากขึ้น

งบประมาณที่ใช้ในการดำเนินงาน
งบประมาณรายจ่ายประจำปีงบประมาณ พ.ศ. 2561
จำนวนเงินที่ได้รับงบประมาณ 246,000 บาท (สองแสนสี่หมื่นหกพันบาทถ้วน)

<u>ระยะที่ 1</u> สำรวจศึกษาสภาพปัญหาและเตรียมความพร้อมเพื่อวางแผนการดำเนินงาน

1. ค่าใช้สอย รวม .....20,300.....บาท

ค่าเบี้ยเลี้ยง (10 คน x 240 บาท x 2 วัน)	4,800	บาท
ค่าที่พัก (8 คน X 700 บาท)	5,600	บาท
ค่าที่พัก (2 คน X 1,200 บาท)	2,400	บาท
ค่าพาหนะ ไป-กลับ	5,300	บาท
ค่าน้ำมันเชื้อเพลิง	1,220	บาท
รวมงบประมาณระยะที่ 1	**19,320**	**บาท**

<u>ระยะที่ 2</u> การให้ความรู้สู่ชุมชน

1. ค่าตอบแทน รวม .....54,000.....บาท

ค่าตอบแทนวิทยากรภายนอก (3 คน x 9 ชั่วโมง x 1,200 บาท	32,400	บาท
ค่าตอบแทนวิทยากรภายใน (กลุ่ม) (2 คน x 3 ชั่วโมง x 600 บาท)	3,600	บาท
ค่าตอบแทนวิทยากรภายใน(กลุ่ม) (3 คน x 9 ชั่วโมง x 600 บาท)	16,200	บาท
ค่าตอบแทนวิทยากรบรรยาย (1 คน x 3 ชั่วโมง X 600 บาท)	1,800	บาท

2. ค่าใช้สอย รวม .....77,000.....บาท

ค่าอาหารว่างและเครื่องดื่ม (40 คน x 2 มื้อ x 35 บาท)	2,800	บาท
ค่าอาหารกลางวัน (40 คน x 1 มื้อ x 150 บาท)	6,000	บาท
ค่าอาหารว่างและเครื่องดื่ม (50 คน x 4 มื้อ x 35 บาท)	7,000	บาท
ค่าอาหารกลางวัน (50 คน x 2 มื้อ x 150 บาท)	15,000	บาท
ค่าที่พัก	24,000	บาท
ค่าเบี้ยเลี้ยง (10 คน x 240 บาท x 1 วัน)	7,200	บาท
ค่าจ้างเหมารถตู้ (3,000 บาท x 3 วัน x 1 คัน)	9,000	บาท
ค่าจ้างเหมารถตู้ (3,000 บาท x 2 วัน x 1 คัน)	6,000	บาท

3. ค่าวัสดุ รวม .....28,540.....บาท

ค่าน้ำมันเชื้อเพลิง	550	บาท
ค่าวัสดุฝึกอบรม	27,618	บาท
ค่าถ่ายเอกสาร	380	บาท
รวมงบประมาณระยะที่ 2	**159,548**	**บาท**

<u>ระยะที่ 3</u> ให้ความรู้สู่ชุมชน และติดตามประเมินผล และติดตามผลการนำไปใช้ประโยชน์

1. ค่าตอบแทน รวม .....18,000.....บาท

ค่าตอบแทนวิทยากรภายนอก(กลุ่ม) (3 คน x 3 ชั่วโมง x 1,200 บาท)	10,800	บาท
ค่าตอบแทนวิทยากร(กลุ่ม) (2 คน x 3 ชั่วโมง x 600 บาท)	3,600	บาท
ค่าตอบแทนวิทยากร(กลุ่ม) (2 คน x 3 ชั่วโมง x 600 บาท)	3,600	บาท

2. ค่าใช้สอย รวม .....34,960.....บาท

ค่าอาหารว่างและเครื่องดื่ม (40 คน x 4 มื้อ x 30 บาท)	4,800	บาท

ค่าอาหารกลางวัน (40 คน x 2 มื้อ x 150 บาท)	12,000	บาท
ค่าเบี้ยเลี้ยง (9 คน x 240 บาท x 1 วัน)	2,160	บาท
ค่าที่พัก (8 คน X 750 บาท x 1 คืน)	6,000	บาท
ค่าที่พัก (1 คน X 1,000 บาท x 1 คืน)	1,000	บาท
ค่าเช่าเหมารถตู้ (3,000 บาท x 2 วัน x 1 คัน)	6,000	บาท
ค่าเช่าเหมารถตู้ (3,000 บาท x 1 วัน x 1 คัน)	3,000	บาท
รวมงบประมาณระยะที่ 3	**52,960**	**บาท**

รวมงบประมาณใช้จริง ระยะที่ 1+2+3 231,828 บาท (สองแสนสามหมื่นหนึ่งพันแปดร้อยยี่สิบแปดบาทถ้วน)

หมายเหตุ : เงินคงเหลือในโครงการ 14,172 บาทถ้วน

ใบลงทะเบียนคณะกรรมการดำเนินงาน

หน่วยงาน งานบริการวิชาการแก่สังคม คณะบริหารธุรกิจ

โครงการ การพัฒนาคุณภาพชีวิตสู่ความมั่นคง มั่งคั่ง และยั่งยืน ตามแนวทางปรัชญาเศรษฐกิจพอเพียง

วันที่ 15 ธันวาคม 2560

ลำดับ	ชื่อ - สกุล	ลายเซ็น	เวลามา	ลายเซ็น	เวลากลับ	หมายเหตุ
1	นางบุญธรรม เขียวคื่อ	บุญธรรม	08.00	บุญธรรม	16.00	
2	นางมาลัย เติบพูล	[illegible]	08.00	[illegible]	16.00	
3	นางมาลัย เติบพูล	มาลัย	08.00	มาลัย	16.00	
4	นางละม่อม ภาคภูมิ	ละม่อม	08.00	ละม่อม	16.00	
5	นางวลัยลักษณ์ ประทีปณลอง	วลัยลักษณ์	08.00	วลัยลักษณ์	16.00	
6	นางใบเรือง	นางใบเรือง	08.00	นางใบเรือง	16.00	
7	น.ส. [illegible]	[illegible]	08.00	[illegible]	16.00	
8	นายปราโมทย์ เนียมเติม	[illegible]	08.00	[illegible]	16.00	
9	ด.ช. รัฐภูมิ เนียมเติม	รัฐภูมิ	08.00	รัฐภูมิ	16.00	
10	นาง [illegible]	[illegible]	08.00	[illegible]	16.00	
11	นาง [illegible]	[illegible]	08.00	[illegible]	16.00	
12	นางสาวผิน ศรีสิลป์	ผิน	08.00	ผิน	16.00	
13	นางนันทยา แก้วล้วน	[illegible]	08.00	[illegible]	16.00	
14	นางนางแก้ว อันทอง	นางแก้ว	08.00	แก้ว	16.00	
15	นาย [illegible]	[illegible]	08.00	[illegible]	16.00	
16	อัญชิษฐา แก้วฟักดี	อัญชิษฐา	08.00	อัญชิษฐา	16.00	
17	นางสาวลำภู อ่อนไวด	ลำภู	08.00	ลำภู	16.00	
18	นายสุรินทร์ กลิ่นอุบล	สุรินทร์	08.00	สุรินทร์	16.00	
19	นางลำพอง แสงเชื้อ	ลำพอง	08.00	[illegible]	16.00	
20	นางอนงค์ แสงเชื้อ	อนงค์	08.00	อนงค์	16.00	
21	ละเมียด อดิศรศิลป์	ละเมียด	08.00	ละเมียด	16.00	
22	ปราณี อันทอง	ปราณี	08.00	ปราณี	16.00	
23	นางน้อย เกษมสงครามา	น้อย	08.00	น้อย	16.00	
24	นางบุญนาค ภานตพงศ์	บุญนาค	08.00	บุญนาค	16.00	
25	พัชราภรณ์ ชัยทาศัก	พัชราภรณ์	08.00	พัชราภรณ์	16.00	
26	นางน้อย สร้อยสาวรณ์	[illegible]	08.00	[illegible]	16.00	
27	นาง กัลยา เมืองตั้ง	กัลยา	08.00	กัลยา	16.00	
28	นางประภา กลิ่นอุบล	ประภา	08.00	ประภา	16.00	
29	นางมนเทียน น่วมโหมด	มนเทียน	08.00	มนเทียน	16.00	
30	นาย เสนาะ กลิ่นอุบล	เสนาะ	08.00	เสนาะ	16.00	

ใบลงทะเบียนคณะกรรมการดำเนินงาน

หน่วยงาน งานบริการวิชาการแก่สังคม คณะบริหารธุรกิจ

โครงการ การพัฒนาคุณภาพชีวิตสู่ความมั่นคง มั่งคั่ง และยั่งยืน ตามแนวทางปรัชญาเศรษฐกิจพอเพียง

วันที่ 17 ธันวาคม 2560

ลำดับ	ชื่อ - สกุล	ลายเซ็น	เวลามา	ลายเซ็น	เวลากลับ	หมายเหตุ
31	ลำใย หอมกระแจะ	ลำใย	09.00	ลำใย	16.00	
32	กัลยาณี แสลด	[illegible]	09.00	[illegible]	16.00	
33	ศิริลาภ กลิ่นดนก	ศิริลาภ	09.00	ศิริลาภ	16.00	

ใบลงทะเบียนคณะกรรมการดำเนินงาน

หน่วยงาน งานบริการวิชาการแก่สังคม คณะบริหารธุรกิจ

โครงการ การพัฒนาคุณภาพชีวิตสู่ความมั่นคง มั่งคั่ง และยั่งยืน ตามแนวทางปรัชญาเศรษฐกิจพอเพียง

วันที่ 16 ธันวาคม 2560

ลำดับ	ชื่อ - สกุล	ลายเซ็น	เวลามา	ลายเซ็น	เวลากลับ	หมายเหตุ
1	นางบุญธรรม เฟื่องฟู	บุญธรรม	09.00	บุญธรรม	16.00	
2	นายบุญส่ง อินทรสา		09.00		16.00	
3	นางมาลัย เติมมูล	มาลัย	09.00	มาลัย	16.00	
4	นางละม่อม ภาคภูมิ	ละม่อม	09.00	ละม่อม	16.00	
5	นางวลัยลักษณ์ ประทีปณสอน	วลัยลักษณ์	09.00	วลัยลักษณ์	16.00	
6	นงเยาว์ เธียรธม	นงเยาว์	09.00	นงเยาว์	16.00	
7	น.ส. เพ็ญศรี เพ็ชรวิศิษฐ	เพ็ญศรี	09.00	เพ็ญศรี	16.00	
8	นายปราโมทย์ เนียมเติม		09.00		16.00	
9	ด.ช. รัฐภูมิ เนียมเติม	รัฐภูมิ	09.00	รัฐภูมิ	16.00	
10	นาง ณัฐวิภาพรกน ศุ้นคุกลิ่ง		09.00		16.00	
11	นายสิทธิ์ ฉันเวช		09.00		16.00	
12	นางสาวผิน ศรศิลป์	ผิน	09.00	ผิน	16.00	
13	นางณัฐยา แก้วล้วน		09.00		16.00	
14	นางนางแก้ว อันทอง	นางแก้ว	09.00	นางแก้ว	16.00	
15	นาย ชวัล หลวงหอม		09.00		16.00	
16	อัญชิษฐา แก้วพิจิตร	อัญชิษฐา	09.00	อัญชิษฐา	16.00	
17	นางสาวลำภู อ้วนโวด	ลำภู	09.00	ลำภู	16.00	
18	นายสุรินทร์ กลิ่นอุบล	สุรินทร์	09.00	สุรินทร์	16.00	
19	นางสำลอง แจ่มเชื้อ	สำลอง	09.00	สำลอง	16.00	
20	นางอนงค์ แจ่มเชื้อ	อนงค์	09.00	อนงค์	16.00	
21	ละเมียด อมิตรสัญ	ละเมียด	09.00	ละเมียด	16.00	
22	ปราณี อันทอง	ปราณี	09.00	ปราณี	16.00	
23	นางน้อย เกษมสงคราม	น้อย	09.00	น้อย	16.00	
24	นางบุญนาค กานตพงศ์	บุญนาค	09.00	บุญนาค	16.00	
25	พิศิษฐ์ ปิยาภัค	พิศิษฐ์	09.00	พิศิษฐ์	16.00	
26	นางน้อย สร้างสวงวาน		09.00		16.00	
27	นาง สัลยา เปนดำ	สัลยา	09.00	สัลยา	16.00	
28	นางประภา กลิ่นอุบล	ประภา	09.00	ประภา	16.00	
29	นางมนเทียน นวมไหมด	มนเทียน	09.00	มนเทียน	16.00	
30	นาย เสนาะ กลิ่นอุบล	เสนาะ	09.00	เสนาะ	16.00	

ใบลงทะเบียนคณะกรรมการดำเนินงาน

หน่วยงาน งานบริการวิชาการแก่สังคม คณะบริหารธุรกิจ

โครงการ การพัฒนาคุณภาพชีวิตสู่ความมั่นคง มั่งคั่ง และยั่งยืน ตามแนวทางปรัชญาเศรษฐกิจพอเพียง

วันที่ 16 ธันวาคม 2560

ลำดับ	ชื่อ - สกุล	ลายเซ็น	เวลามา	ลายเซ็น	เวลากลับ	หมายเหตุ
31	ลำไย หอมกระแจะ	ลำไย	09.00	ลำไย	16.00	
32	กัลยาณี แสลด		09.00		16.00	
33	ศิริลาภ กาสิโรนล	ศิริลาภ	09.00	ศิริลาภ	16.00	

ใบลงทะเบียนคณะกรรมการดำเนินงาน

หน่วยงาน งานบริการวิชาการแก่สังคม คณะบริหารธุรกิจ

โครงการ การพัฒนาคุณภาพชีวิตสู่ความมั่นคง มั่งคั่ง และยั่งยืน ตามแนวทางปรัชญาเศรษฐกิจพอเพียง

วันที่ 17 ธันวาคม 2560

ลำดับ	ชื่อ - สกุล	ลายเซ็น	เวลามา	ลายเซ็น	เวลากลับ	หมายเหตุ
1	นายบุญธรรม เขียวคล้ำ	บุญธรรม	09.00	บุญธรรม	16.00	
2	นายบุญ[illegible]	[illegible]	09.00	[illegible]	16.00	
3	นางมาลัย เติมพล	มาลัย	09.00	มาลัย	16.00	
4	นางละม่อม ภาคีภูมิ	ละม่อม	09.00	ละม่อม	16.00	
5	นางวลัยลักษณ์ ประทีปเนลสอง	วลัยลักษณ์	09.00	วลัยลักษณ์	16.00	
6	นายไชเธียร	นายไชเธียร	09.00	นายไชเธียร	16.00	
7	น.ส. เพ็ญศรี โคตรโตน	เพ็ญศรี	09.00	เพ็ญศรี	16.00	
8	นายปราโมทย์ เนียเติม	[illegible]	09.00	[illegible]	16.00	
9	ด.ช. รัฐภูมิ เนียเติม	รัฐภูมิ	09.00	รัฐภูมิ	16.00	
10	นาย นิรภาพรรณ์ ศิริมาลัง	[illegible]	09.00	[illegible]	16.00	
11	นาง[illegible] นิยเป็น	[illegible]	09.00	[illegible]	16.00	
12	นางสาว พิน ศรศิลป์	พิน	09.00	พิน	16.00	
13	นาง ภูชัยา แก้วล้วน	[illegible]	09.00	[illegible]	16.00	
14	นางนรแก้ว อันทอง	นรแก้ว	09.00	นรแก้ว	16.00	
15	นาย ชวัล แสมหอม	[illegible]	09.00	ชวัล	16.00	
16	ดร. อัญชิษฐา ศรีพิงคะ	อัญชิษฐา	09.00	อัญชิษฐา	16.00	
17	นางสาวลำภู อ้อมโอด	ลำภู	09.00	ลำภู	16.00	
18	นายสุรินทร์ กลิ่นอุบล	สุรินทร์	09.00	สุรินทร์	16.00	
19	ช.สีทอง แสงเชื้อ	สีทอง	09.00	สีทอง	16.00	
20	นางอนงค์ แสงเชื้อ	อนงค์	09.00	อนงค์	16.00	
21	ละเมียด อดิศรสิริ	ละเมียด	09.00	ละเมียด	16.00	
22	ประเทศ อนิทอง	ประเทศ	09.00	ประเทศ	16.00	
23	นางน้อย เกษบ่วงกรวง	น้อย	09.00	น้อย	16.00	
24	นางบุญนาค กานตพงศ์	บุญนาค	09.00	บุญนาค	16.00	
25	ฟิปทักษ์ ชัยทักษ์	ฟิปทักษ์	09.00	ฟิปทักษ์	16.00	
26	นส กัลยา เปนสี	กัลยา	09.00	กัลยา	16.00	
27	นาง กัลยา เปนสี	กัลยา	09.00	กัลยา	16.00	
28	นางประภา กลิ่นอุบล	ประภา	09.00	ประภา	16.00	
29	นางมนเทียน นวมโหมด	มนเทียน	09.00	มนเทียน	16.00	
30	นายเสนาะ กลิ่นอุบล	เสนาะ	09.00	เสนาะ	16.00	

ใบลงทะเบียนคณะกรรมการดำเนินงาน

หน่วยงาน งานบริการวิชาการแก่สังคม คณะบริหารธุรกิจ

โครงการ การพัฒนาคุณภาพชีวิตสู่ความมั่นคง มั่งคั่ง และยั่งยืน ตามแนวทางปรัชญาเศรษฐกิจพอเพียง

วันที่ 17 ธันวาคม 2560

ลำดับ	ชื่อ - สกุล	ลายเซ็น	เวลามา	ลายเซ็น	เวลากลับ	หมายเหตุ
31	ลำใย หวมกระแจะ	ลำใย	09.00	ลำใย	16.00	
32	กัญญาณี แจสุด	[illegible]	09.00	[illegible]	16.00	
33	พิชญภา กล้านุ่นนง	พิชญภา	09.00	พิชญภา	16.00	

ใบลงทะเบียนคณะกรรมการดำเนินงาน

หน่วยงาน งานบริการวิชาการแก่สังคม คณะบริหารธุรกิจ

โครงการ การพัฒนาคุณภาพชีวิตสู่ความมั่นคง มั่งคั่ง และยั่งยืน ตามแนวทางปรัชญาเศรษฐกิจพอเพียง

วันที่ 15 ธันวาคม 2560

ลำดับ	ชื่อ - สกุล	ลายเซ็น	เวลามา	ลายเซ็น	เวลากลับ	หมายเหตุ
1	นางสาวกรรณิการ์ จะกอ	กรรณิการ์	08.00	กรรณิการ์	16.00	
2	ผศ.กมลวรรณ พิมพ์แพทย์	กม	08.00	กม	16.00	
3	นางสาวศิริภรณ์ ศิลปวานิช	ศิริภรณ์	08.00	ศิริภรณ์	16.00	
4	นางสาวทัศนียา นุ่นปาน	ทัศ	08.00	ทัศ	16.00	
5	นางสาวพิมพร อ้นใจชื่น	พิมพร	08.00	พิมพร	16.00	
6	นางสาวณชนก สว่างวิวัฒน์	ณชนก	08.00	ณชนก	16.00	
7	นางสาวเกวลี อุมะมา	เกวลี	08.00	เกวลี	16.00	
8	นางสาวกฤษณ์มน แก้วจินดา	กฤษณ์มน	08.00	กฤษณ์มน	16.00	
9	นายพรคิด อั้นขาว	พรคิด	08.00	พรคิด	16.00	
10	นายอัครพนธ์ ฤทธี	อัครพนธ์	08.00	อัครพนธ์	16.00	

ใบลงทะเบียนคณะกรรมการดำเนินงาน

หน่วยงาน งานบริการวิชาการแก่สังคม คณะบริหารธุรกิจ

โครงการ การพัฒนาคุณภาพชีวิตสู่ความมั่นคง มั่งคั่ง และยั่งยืน ตามแนวทางปรัชญาเศรษฐกิจพอเพียง

วันที่ 16 ธันวาคม 2560

ลำดับ	ชื่อ - สกุล	ลายเซ็น	เวลามา	ลายเซ็น	เวลากลับ	หมายเหตุ
1	นางสาวกรรณิการ์ จะกอ		08.00		16.00	
2	ผศ.กมลวรรณ พิมพ์แพทย์		08.00		16.00	
3	นางสาวศิริภรณ์ ศิลปวานิช		08.00		16.00	
4	ผศ.บุญธรรม พรเจริญ		08.00		16.00	
5	นายนิพล แก่นโกมล		08.00		16.00	
6	นางศรีสุดา อินทมาศ		08.00		16.00	
7	นางสาวรณพร พิทักษ์มวลชน		08.00		16.00	
8	นายพลภัทร พลบูรณ์		08.00		16.00	
9	นายพรคิด อั้นขาว		08.00		16.00	
10	นายอัครพนธ์ ฤทธี		08.00		16.00	
11	นางสาวทัศนียา นุ่นปาน		08.00		16.00	
12	นางสาวภัทรนันท์ ประมาณ		08.00		16.00	
13	นางสาวพิมพร อ้นใจชื่น	พิมพร	08.00	พิมพร	16.00	
14	นางสาวณชนก สว่างวิวัฒน์	ณชนก	08.00	ณชนก	16.00	
15	นางสาวเกวลี อุมะมา	เกวลี	08.00	เกวลี	16.00	
16	นางสาวกฤษณ์มน แก้วจินดา	กฤษณ์มน	08.00	กฤษณ์มน	16.00	
17	นายอภินันท์ อินทร์ศร	อภินันท์	08.00	อภินันท์	16.00	
18	นายศุภกร โพธิ์ทอง	ศุภกร	08.00	ศุภกร	16.00	
19	นายสุขเกษม แจ่มกระจ่าง	สุขเกษม	08.00	สุขเกษม	16.00	
20	นายไทคม กวีเมธี	ไทคม	08.00	ไทคม	16.00	
21	นายวัชรินทร์ รักษาชล	วัชรินทร์	08.00	วัชรินทร์	16.00	
22	นางสาวกชพรรณ บุญนันท์รุ่งโรจน์	กชพรรณ	08.00	กชพรรณ	16.00	

ใบลงทะเบียนคณะกรรมการดำเนินงาน

หน่วยงาน งานบริการวิชาการแก่สังคม คณะบริหารธุรกิจ

โครงการ การพัฒนาคุณภาพชีวิตสู่ความมั่นคง มั่งคั่ง และยั่งยืน ตามแนวทางปรัชญาเศรษฐกิจพอเพียง

วันที่ 17 ธันวาคม 2560

ลำดับ	ชื่อ - สกุล	ลายเซ็น	เวลามา	ลายเซ็น	เวลากลับ	หมายเหตุ
1	นางสาวกรรณิการ์ จะกอ	กรรณิการ์	08.00	กรรณิการ์	16.00	
2	ผศ.กมลวรรณ พิมพ์แพทย์		08.00		16.00	
3	นางสาวศิริภรณ์ ศิลปวานิช		08.00		16.00	
4	ผศ.บุญธรรม พรเจริญ		08.00		16.00	
5	นายนิพล แก่นโกมล		08.00		16.00	
6	นางศรีสุดา อินทมาศ	ศรีสุดา	08.00	ศรีสุดา	16.00	
7	นางสาวรณพร พิทักษ์มวลชน	รณพร.	08.00	รณพร.	16.00	
8	นายพลภัทร พลบูรณ์	พลภัทร	08.00	พลภัทร	16.00	
9	นางสาวทัศนียา นุ่นปาน		08.00		16.00	
10	นางสาวภัทรนันท์ ประมาณ		08.00		16.00	
11	นางสาวพิมพร อ้นใจชื่น	พิมพร	08.00	พิมพร	16.00	
12	นางสาวณชนก สว่างวิวัฒน์	ณชนก	08.00	ณชนก	16.00	
13	นางสาวเกวลี อุมะมา	เกวลี	08.00	เกวลี.	16.00	
14	นางสาวกฤษณ์มน แก้วจินดา	กฤษณ์มน	08.00	กฤษณ์มน	16.00	
15	นายอภินันท์ อินทร์ศร	อภินันท์	08.00	อภินันท์	16.00	
16	นายศุภกร โพธิ์ทอง		08.00		16.00	
17	นายสุขเกษม แจ่มกระจ่าง	สุขเกษม	08.00	สุขเกษม	16.00	
18	นายไทคม กวีเมธี	ไทคม	08.00	ไทคม	16.00	
19	นายวัชรินทร์ รักษาชล	วัชรินทร์	08.00	วัชรินทร์	16.00	
20	นางสาวกชพรรณ บุญนันท์รุ่งโรจน์	กชพรรณ	08.00	กชพรรณ	16.00	

ใบลงทะเบียนคณะกรรมการดำเนินงาน

หน่วยงาน งานบริการวิชาการแก่สังคม คณะบริหารธุรกิจ

โครงการ การพัฒนาคุณภาพชีวิตสู่ความมั่นคง มั่งคั่ง และยั่งยืน ตามแนวทางปรัชญาเศรษฐกิจพอเพียง

วันที่ 26 มกราคม 2561

ลำดับ	ชื่อ - สกุล	ลายเซ็น	เวลามา	ลายเซ็น	เวลากลับ	หมายเหตุ
1	[illegible] [illegible]	[illegible]	09.00	[illegible]	16.00	
2	นางแก้ว อันทอง	นางแก้ว	09.00	นางแก้ว	16.00	
3	[illegible] [illegible]	[illegible]	09.00	[illegible]	16.00	
4	บุญธรรม เขียวดี	บุญธรรม	09.00	บุญธรรม	16.00	
5	แดง รื่นนาค	แดง	09.00	แดง	16.00	
6	มาลัย เติมพูล	มาลัย	09.00	มาลัย	16.00	
7	ประภัส อินทอง	ประภัส	09.00	ประภัส	16.00	
8	ผิน ศรีศิลป์	ผิน ศรีศิลป์	09.00	ผิน	16.00	
9	[illegible] [illegible]	[illegible]	09.00	[illegible]	16.00	
10	อัญชา อินทอง	อัญชา	09.00	อัญชา	16.00	
11	[illegible] แก้วสอน	[illegible]	09.00	[illegible]	16.00	
12	นายวัฒนา [illegible]	[illegible]	09.00	[illegible]	16.00	
13	อ่ำชื่นจิต [illegible]	อ่ำชื่นจิต	09.00	อ่ำชื่นจิต	16.00	
14	[illegible] [illegible]	[illegible]	09.00	[illegible]	16.00	
15	พอ [illegible]	พอ	09.00	พอ	16.00	
16	บุญนาค [illegible]	บุญนาค	09.00	บุญนาค	16.00	
17	อัมพา รัชชนาค	อัมพา	09.00	อัมพา	16.00	
18	นางนัด [illegible]	นัด	09.00	นัด	16.00	
19	สมวรรณ [illegible]	สมวรรณ	09.00	สมวรรณ	16.00	
20	ละเมียด [illegible]	ละเมียด	09.00	ละเมียด	16.00	
21	เรณา [illegible]	เรณา	09.00	เรณา	16.00	
22	[illegible] [illegible]	[illegible]	09.00	[illegible]	16.00	
23	[illegible] [illegible]	[illegible]	09.00	[illegible]	16.00	
24	นาง [illegible] [illegible]	[illegible]	09.00	[illegible]	16.00	
25	นาย [illegible] [illegible]	[illegible]	09.00	[illegible]	16.00	
26	นาย [illegible] [illegible]	[illegible]	09.00	[illegible]	16.00	
27	น.ส. บุญรวม [illegible]	บุญรวม	09.00	บุญรวม	16.00	
28	น.ส. [illegible] วงษ์ราม	[illegible]	09.00	[illegible]	16.00	
29	นาย [illegible] [illegible]	[illegible]	09.00	[illegible]	16.00	
30	นาง สม [illegible]	สม	09.00	สม	16.00	

ใบลงทะเบียนคณะกรรมการดำเนินงาน

หน่วยงาน งานบริการวิชาการแก่สังคม คณะบริหารธุรกิจ

โครงการ การพัฒนาคุณภาพชีวิตสู่ความมั่นคง มั่งคั่ง และยั่งยืน ตามแนวทางปรัชญาเศรษฐกิจพอเพียง

วันที่ 27 มกราคม 2561

ลำดับ	ชื่อ - สกุล	ลายเซ็น	เวลามา	ลายเซ็น	เวลากลับ	หมายเหตุ
1	เอนก เอกจิตต	เอนก	09.00	เอนก	17.00	
2	นกแก้ว อันทอง	นกแก้ว	09.00	นกแก้ว	17.00	
3	สำพอง เพลาเรือ	สำ	09.00	สำ	17.00	
4	บุญธรรม เขียวคล้	บุญธรรม	09.00	บุญธรรม	17.00	
5	แดง ช้อยนาค	แดง	09.00	แดง	17.00	
6	มาลัย เทิมมูล	มาลัย	09.00	มาลัย	17.00	
7	ปราณี อันทอง	ปราณี	09.00	ปราณี	17.00	
8	ผิน ศรศิลป์	ผิน	09.00	ผิน	17.00	
9	ไพฑูรย์ กาญจนพงศ์	ไพฑูรย์	09.00	ไพฑูรย์	17.00	
10	อ้มพร อันทอง	อ้มพร	09.00	อ้มพร	17.00	
11	ภัชรา แก้วล้วน	ภัชรา	09.00	ภัชรา	17.00	
12	นายวิทยา ชนพ.	[illegible]	09.00	[illegible]	17.00	
13	อัญชิษฐา แก้วพิทักษ์	อัญชิษฐา	09.00	อัญชิษฐา	17.00	
14	สำใย หวงกระแจะ	สำใย	09.00	สำใย	17.00	
15	พอ วิอ่ม	พอ	09.00	พอ	17.00	
16	บุญนาค กันตพงศ์	บุญนาค	09.00	บุญนาค	17.00	
17	วันทา รอดนาค	วันทา	09.00	วันทา	17.00	
18	นางนด้อง สังข์ชูวงษ์	นด้อง	09.00	นด้อง	17.00	
19	ธนวรรณ เกรียงสวัสดิ์	ธนวรรณ	09.00	ธนวรรณ	17.00	
20	ละเมียด อภิการสิทธิ์	ละเมียด	09.00	ละเมียด	17.00	
21	เสาะ กาญจนา	เสาะ	09.00	เสาะ	17.00	
22	บุญศรี ชินวิชิต	บุญศรี	09.00	บุญศรี	17.00	
23	ทองใจ รอดนาค	[illegible]	09.00	[illegible]	17.00	
24	นอง ศิลปการกล	[illegible]	09.00	[illegible]	17.00	
25	นาย สุวนง	[illegible]	09.00	[illegible]	17.00	
26	นาย ศิริจุตกรี	ศิริจุตกรี	09.00	ศิริจุตกรี	17.00	
27	น.ต. บุญรวม จิตมหาร์ม่วง	บุญรวม	09.00	บุญรวม	17.00	
28	น.ส. บุรจนาถ จรรยาวาม	บุรจนาถ	09.00	บุรจนาถ	17.00	
29	นาย โย ทรัพยากร	โย	09.00	โย	17.00	
30	นาง ลิม สิทธิศรี	ลิม	09.00	ลิม	17.00	

ที่ ศธ ๐๕๘๑.๐๕/ ๓๑๓๓

คณะบริหารธุรกิจ
มหาวิทยาลัยเทคโนโลยีราชมงคลพระนคร
๘๖ ถนนพิษณุโลก แขวงสวนจิตรลดา
เขตดุสิต กรุงเทพฯ ๑๐๓๐๐

๙ ตุลาคม ๒๕๖๐

เรื่อง ขออนุญาตเข้าไปสำรวจและศึกษาความต้องการของชุมชน

เรียน นายกองค์การบริหารส่วนตำบลท่าตะคร้อ

ด้วยมหาวิทยาลัยเทคโนโลยีราชมงคลพระนคร มีนโยบายด้านการบริการวิชาการแก่สังคม โดยการพัฒนางานบริการวิชาการที่สร้างมูลค่าเพิ่ม ส่งเสริมด้านการให้บริการวิชาการและการพัฒนาอาชีพแก่ชุมชน สังคมเพื่อเป็นการพัฒนาสังคมอย่างยั่งยืนโดยยึดหลักปรัชญาเศรษฐกิจพอเพียง และการสร้างเครือข่ายความร่วมมือระหว่างชุมชนและมหาวิทยาลัยฯ นั้น

ในการนี้เพื่อหารือและวางแผนการดำเนินร่วมกันระหว่างมหาวิทยาลัยฯ ผู้นำชุมชน และชาวชุมชน นำไปสู่การพัฒนาเพื่อตอบสนองความต้องการของชุมชนและเกิดประโยชน์สูงสุด งานบริการวิชาการแก่สังคม คณะบริหารธุรกิจ มหาวิทยาลัยเทคโนโลยีราชมงคลพระนคร จึงใคร่ขออนุญาตเข้าไปสำรวจและศึกษาความต้องการของวิสาหกิจชุมชนเห็ดเงินล้านบ้านสามเรือน ต.ท่าตะคร้อ อ.หนองหญ้าปล้อง จ.เพชรบุรี ระหว่างวันที่ ๓ - ๔ พฤศจิกายน ๒๕๖๐ ตั้งแต่เวลา ๑๐.๐๐ น.เป็นต้นไป

จึงเรียนมาเพื่อโปรดพิจารณา และขอขอบคุณมา ณ โอกาสนี้

ขอแสดงความนับถือ

(นายปริญญา มากลิ่น)
คณบดีคณะบริหารธุรกิจ

งานบริการวิชาการแก่สังคม โทรศัพท์ ๐-๒๖๖๕-๓๕๕๕ ต่อ ๒๓๐๗
หรือ นางสาวทัศนียา นุ่นปาน ๐๘๗-๐๓๑-๔๐๔๕
โทรสาร ๐-๒๒๘๒-๙๑๐๑

ที่ ศธ ๐๕๘๑.๐๕/๓๖๕๕

คณะบริหารธุรกิจ
มหาวิทยาลัยเทคโนโลยีราชมงคลพระนคร
๘๖ ถนนพิษณุโลก แขวงสวนจิตรลดา
เขตดุสิต กรุงเทพฯ ๑๐๓๐๐

๒๗ พฤศจิกายน ๒๕๖๐

เรื่อง ขออนุญาตเข้าไปให้ความรู้แก่ชุมชน

เรียน นายกองค์การบริหารส่วนตำบลท่าตะคร้อ

ตามที่งานบริการวิชาการแก่สังคม คณะบริหารธุรกิจ มหาวิทยาลัยเทคโนโลยีราชมงคลพระนคร กำหนดจัดโครงการการพัฒนาคุณภาพชีวิตสู่ความมั่นคง มั่งคั่ง และยั่งยืน ตามแนวทางปรัชญาเศรษฐกิจพอเพียง โดยในระยะที่ ๑ คณะกรรมการดำเนินงานได้เข้าไปสำรวจเพื่อศึกษาความต้องการและวางแผนการดำเนินงานร่วมกันกับองค์การบริหารส่วนตำบลท่าตะคร้อ และวิสาหกิจชุมชนเห็ดเงินล้านบ้านสามเรือน เมื่อวันศุกร์ที่ ๓ พฤศจิกายน ๒๕๖๐ นั้น ทั้งนี้ได้กำหนดดำเนินในระยะที่ ๒ การให้ความรู้ตามความต้องการของชุมชน ระหว่างวันที่ ๑๕ – ๑๗ ธันวาคม ๒๕๖๐

ในการนี้ งานบริการวิชาการแก่สังคม คณะบริหารธุรกิจ มหาวิทยาลัยเทคโนโลยีราชมงคลพรนะนคร จึงใคร่ขออนุญาตเข้าไปให้ความรู้ตามความต้องการของชุมชน โดยการฝึกอบรมให้ความรู้เกี่ยวกับการเพาะเห็ดกระด้าง การคิดต้นทุน และการวางระบบบัญชี และขอเรียนเชิญท่านให้เกียรติร่วมเป็นประธานพิธีเปิดโครงการการพัฒนาคุณภาพชีวิตสู่ความมั่นคง มั่งคั่ง และยั่งยืน ตามแนวทางปรัชญาเศรษฐกิจพอเพียง ในวันเสาร์ที่ ๑๖ ธันวาคม ๒๕๖๐ เวลา ๐๙.๐๐ น ณ วิสาหกิจชุมชนเห็ดเงินล้านบ้านสามเรือน ตำบลท่าตะคร้อ อำเภอหนองหญ้าปล้อง จังหวัดเพชรบุรี

จึงเรียนมาเพื่อโปรดพิจารณา และขอขอบคุณมา ณ โอกาสนี้

ขอแสดงความนับถือ

(นายปริญญา มากลิ่น)
คณบดีคณะบริหารธุรกิจ

งานบริการวิชาการแก่สังคม โทรศัพท์ ๐-๒๖๖๕-๓๕๕๕ ต่อ ๒๓๑๐
หรือ นางสาวทัศนียา นุ่นปาน ๐๘๗-๐๓๑-๔๐๔๕
โทรสาร ๐-๒๒๘๒-๙๑๐๑

ฝ่ายวิชาการและวิจัย
เลขรับ 1889
วันที่ 20 ต.ค. 2560
เวลา 10.30น.

บันทึกข้อความ

หน่วยงาน งานบริการวิชาการแก่สังคม คณะบริหารธุรกิจ มทร. พระนคร โทร.๐๒-๖๖๕-๓๕๐๐ ต่อ ๒๓๑๐

ที่ งบว.๑๑๑/๒๕๖๐ **วันที่** ๒๐ ตุลาคม ๒๕๖๐

เรื่อง ขออนุมัติตัวบุคคลเดินทางไปราชการ

เรียน คณบดีคณะบริหารธุรกิจ ผ่าน รองคณบดีฝ่ายวิชาการและวิจัย

ตามที่งานบริการวิชาการแก่สังคม ได้รับการอนุมัติให้ดำเนินการจัดโครงการการพัฒนาคุณภาพชีวิตสู่ความมั่นคง มั่งคั่ง และยั่งยืน ตามแนวทางปรัชญาเศรษฐกิจพอเพียง ณ อำเภอหนองหญ้าปล้อง จังหวัดเพชรบุรี โดยกำหนดดำเนินงานในระยะที่ ๑ สำรวจศึกษาสภาพปัญหาเพื่อเตรียมความพร้อมและวางแผนการดำเนินงาน ระหว่างวันที่ ๓ – ๔ พฤศจิกายน ๒๕๖๐ นั้น ในการนี้งานบริการวิชาการแก่สังคม จึงประสงค์ขออนุมัติดังนี้

๑. ขออนุมัติตัวบุคคลเดินทางไปราชการ รายชื่อดังนี้

๑.๑ ผู้ช่วยศาสตราจารย์พัชรินทร์พร	ภู่อภิสิทธิ์
๑.๒ ผู้ช่วยศาสตราจารย์ศิริรัตน์	ชำนาญรบ
๑.๓ อาจารย์กรรณิการ์	จะกอ
๑.๔ อาจารย์ณฐาพัชร์	วรพงศ์พัชร์
๑.๕ อาจารย์ธนกร	ชุ้นตระกูล
๑.๖ อาจารย์ปิยพันธ์	สุวรรณเวช
๑.๗ อาจารย์ศิริรัตน์	พ่วงแสงสุข
๑.๘ อาจารย์อารีย์	มยังพงษ์
๑.๙ นางสาวทัศนียา	นุ่นปาน
๑.๑๐นายสมพงษ์	เอี่ยมคง

๒. ขอใช้รถยนต์ราชการของคณะบริหารธุรกิจ เลขทะเบียน ฮบ – ๕๑๘๐

จึงเรียนมาเพื่อโปรดพิจารณาอนุมัติ

(นางสาวกรรณิการ์ จะกอ)
หัวหน้างานบริการวิชาการแก่สังคม

อนุมัติ
(รา)
24 ต.ค. 60

ฝ่ายวิชาการและวิจัย
1843
1 พ.ย. 2560
11.00น.

บันทึกข้อความ

หน่วยงาน งานบริการวิชาการแก่สังคม คณะบริหารธุรกิจ มทร. พระนคร โทร.๐๒-๖๖๕-๓๕๐๐ ต่อ ๒๓๑๐

ที่ งบว.๒๘๑/๒๕๖๐ **วันที่** ๑ พฤศจิกายน ๒๕๖๐

เรื่อง ขออนุมัติเปลี่ยนตัวบุคคลเดินทางไปราชการ

เรียน คณบดีคณะบริหารธุรกิจ ผ่าน รองคณบดีฝ่ายวิชาการและวิจัย

ตามที่งานบริการวิชาการแก่สังคม ได้รับการอนุมัติให้ดำเนินการจัดโครงการการพัฒนาคุณภาพชีวิตสู่ความมั่นคง มั่งคั่ง และยั่งยืน ตามแนวทางปรัชญาเศรษฐกิจพอเพียง ณ อำเภอหนองหญ้าปล้อง จังหวัดเพชรบุรี โดยกำหนดดำเนินงานในระยะที่ ๑ สำรวจศึกษาสภาพปัญหาเพื่อเตรียมความพร้อมและวางแผนการดำเนินงานร่วมกับชุมชน ระหว่างวันที่ ๓ – ๔ พฤศจิกายน ๒๕๖๐ นั้น และได้ขออนุมัติตัวบุคคลเดินทางไปราชการเป็นที่เรียบร้อยแล้วนั้น แต่เนื่องจากอาจารย์อารีย์ มยังพงษ์ ติดภารกิจไม่สามารถเดินทางในวันดังกล่าวได้ จึงประสงค์ขอเปลี่ยนตัวบุคคลเป็น ผู้ช่วยศาสตราจารย์ชูชัย พิทักษ์เมืองแมน

จึงเรียนมาเพื่อโปรดพิจารณาอนุมัติ

(นางสาวกรรณิการ์ จะกอ)
หัวหน้างานบริการวิชาการแก่สังคม

อนุมัติ
(รศ.)
1 พ.ย. 60

ฝ่ายวิชาการและวิจัย
เลขที่รับ 2040
วันที่ 27 พ.ย. 2560
เวลา 16.30น.

หนังสือรับ/ส่งภายในสำนักงานคณบดี
เลขที่รับ 5311
วันที่ ๒๘ พ.ย. ๒๕๖๐
เวลา ..... น.

บันทึกข้อความ

หน่วยงาน งานบริการวิชาการแก่สังคม คณะบริหารธุรกิจ มทร. พระนคร โทร.๐๒-๖๖๕-๓๕๐๐ ต่อ ๒๓๑๐

ที่ งบว.๒๗๗/๒๕๖๐ **วันที่** ๒๗ พฤศจิกายน ๒๕๖๐

เรื่อง ขออนุมัติตัวบุคคลเดินทางไปราชการ

เรียน คณบดีคณะบริหารธุรกิจ ผ่าน รองคณบดีฝ่ายวิชาการและวิจัย

ตามที่งานบริการวิชาการแก่สังคม ได้รับการอนุมัติให้ดำเนินการจัดโครงการการพัฒนาคุณภาพชีวิตสู่ความมั่นคง มั่งคั่ง และยั่งยืน ตามแนวทางปรัชญาเศรษฐกิจพอเพียง ณ อำเภอหนองหญ้าปล้อง จังหวัดเพชรบุรี โดยกำหนดดำเนินงานในระยะที่ ๒ การให้ความรู้ตามความต้องการของชุมชน การดำเนินงาน ระหว่างวันที่ ๑๕ – ๑๖ ธันวาคม ๒๕๖๐ นั้น ในการนี้งานบริการวิชาการแก่สังคม จึงประสงค์ขออนุมัติดังนี้

๑. ขออนุมัติตัวบุคคลเดินทางไปราชการระหว่างวันที่ ๑๕ – ๑๗ ธันวาคม ๒๕๖๐

๑.๑ อาจารย์และเจ้าหน้าที่ จำนวน ๔ ท่าน รายชื่อดังนี้

๑. อาจารย์กรรณิการ์	จะกอ
๒. ผศ.กมลวรรณ	พิมพ์แพทย์
๓. อาจารย์ศิริภรณ์	ศิลปะวานิช
๔. นางสาวทัศนียา	นุ่นปาน

๑.๒ นักศึกษาสาขาวิชาการเงิน จำนวน ๔ ท่านรายชื่อดังนี้

๑. นางสาวพิมพร	อ้นใจชื่น
๒. นางสาวณชนก	สว่างวิวัฒน์
๓. นางสาวเกวลี	อุมะมา
๔. นางสาวกฤษณ์มน	แก้วจินดา

๒. ขออนุมัติตัวบุคคลเดินทางไปราชการระหว่างวันที่ ๑๕ – ๑๖ ธันวาคม ๒๕๖๐

๒.๑ อาจารย์และเจ้าหน้าที่ จำนวน ๒ ท่าน รายชื่อดังนี้

๑. อาจารย์พรคิด	อั้นขาว
๒. นายอัครพนธ์	ฤทธี

๓. ขออนุมัติตัวบุคคลเดินทางไปราชการระหว่างวันที่ ๑๖ – ๑๗ ธันวาคม ๒๕๖๐

๓.๑ อาจารย์และเจ้าหน้าที่ จำนวน ๘ ท่าน รายชื่อดังนี้

๑. อาจารย์นัทธ์หทัย	หลงสะ
๒. อาจารย์นิพล	แก่นโกมล
๓. ผศ.บุญธรรม	พรเจริญ
๔. อาจารย์พลภัทร	พลบูรณ์

๕. อาจารย์คัมภีร์ เนตรอัมพร

๖. อาจารย์รณพร พิทักษ์มวลชน

๗. อาจารย์ศรีสุดา อินทมาศ

๘. นางสาวภัทรนันท์ ประมาณ

๓.๒ นักศึกษาสาขาวิชาการบัญชี จำนวน ๔ ท่านรายชื่อดังนี้

๑. นายศุภกร โพธิ์ทอง

๒. นายสุขเกษม แจ่มกระจ่าง

๓. นายไทคม กวีเมธี

๔. นายวัชรินทร์ รักษาชล

๔. ขอใช้รถยนต์ราชการของคณะบริหารธุรกิจ เลขทะเบียน ฮบ – ๕๑๘๐ พร้อมพนักงานขับรถ นายสมพงษ์ เอี่ยมคง ในวันเสาร์ที่ ๑๖ ธันวาคม ๒๕๖๐ ตั้งแต่เวลา ๐๖.๐๐ น เพื่อรับ-ส่ง คณบดีคณะบริหารธุรกิจ เป็นประธานพิธีเปิดโครงการฯ

จึงเรียนมาเพื่อโปรดพิจารณาอนุมัติ

(นางสาวกรรณิการ์ จะกอ)

หัวหน้างานบริการวิชาการแก่สังคม

เรียน คณบดี

เพื่อโปรดพิจารณาอนุมัติรถปิ่น รับ เวลาเดินทาง และรถราชการ

พร้อมพาขร. ดังเสนอ

29 พ.ย. 60

อนุมัติ

28/11/60

หนังสือเวียนในสำนักงานคณบดี
เลขที่รับ 5564
วันที่ ๑๓ ธ.ค. ๒๕๖๐
เวลา.....น.

ฝ่ายวิชาการและวิจัย
เลขที่รับ 5 2 ธ.ค. ๒๕๖๐
วันที่.....
เวลา 17.30น

บันทึกข้อความ

หน่วยงาน งานบริการวิชาการแก่สังคม คณะบริหารธุรกิจ มทร. พระนคร โทร.๐๒-๖๖๕-๓๕๐๐ ต่อ ๒๓๑๐

ที่ งบว.๒๓/๒๕๖๐ **วันที่** ๑๒ ธันวาคม ๒๕๖๐

เรื่อง ขออนุมัติเปลี่ยนตัวบุคคลเดินทางไปราชการ

เรียน คณบดีคณะบริหารธุรกิจ ผ่าน รองคณบดีฝ่ายวิชาการและวิจัย

ตามที่งานบริการวิชาการแก่สังคม ได้รับการอนุมัติให้ดำเนินการจัดโครงการการพัฒนาคุณภาพชีวิตสู่ความมั่นคง มั่งคั่ง และยั่งยืน ตามแนวทางปรัชญาเศรษฐกิจพอเพียง ณ อำเภอหนองหญ้าปล้อง จังหวัดเพชรบุรี โดยกำหนดดำเนินงานในระยะที่ ๒ การให้ความตามความต้องการของชุมชน การดำเนินงานร่วมกับชุมชน ระหว่างวันที่ ๑๕ – ๑๗ ธันวาคม ๒๕๖๐ นั้น และได้ขออนุมัติตัวบุคคลเดินทางไปราชการเป็นที่เรียบร้อยแล้วนั้น แต่เนื่องจากมีอาจารย์หลายท่านติดภารกิจไม่สามารถเดินทางไปอำเภอหนองหญ้าปล้อง จังหวัดเพชรบุรี ในระหว่างวันที่ ๑๖-๑๗ ธันวาคม ๒๕๖๐ ได้ จึงประสงค์ขอเปลี่ยนตัวบุคคลดังนี้

๑. อาจารย์คัมภีร์ เนตรอัมพร เปลี่ยนเป็น นายอภินันท์ อินทร์ศร

๒. อาจารย์นัทธ์หทัย หลงสะ เปลี่ยนเป็น นางสาวกชพรรณ บุญนันท์รุ่งโรจน์

จึงเรียนมาเพื่อโปรดพิจารณาอนุมัติ

(นางสาวกรรณิการ์ จะกอ)
หัวหน้างานบริการวิชาการแก่สังคม

เรียน คณบดี
เพื่อโปรดพิจารณาอนุมัติ

13 ธค. 60

อนุมัติ
13/12/60

254
๑๖ ม.ค. ๒๕๖๑
.....น.
129
วันที่ ๑๖ ม.ค. ๒๕๖๑
เวลา 16.45น.

บันทึกข้อความ

หน่วยงาน งานบริการวิชาการแก่สังคม คณะบริหารธุรกิจ มทร. พระนคร โทร.๐๒-๖๖๕-๓๕๐๐ ต่อ ๒๓๑๐

ที่ งบว.๐๑๗/๒๕๖๑ **วันที่** ๑๖ มกราคม ๒๕๖๑

เรื่อง ขออนุมัติตัวบุคคลเดินทางไปราชการ

เรียน คณบดีคณะบริหารธุรกิจ ผ่าน รองคณบดีฝ่ายวิชาการและวิจัย

ตามที่งานบริการวิชาการแก่สังคม ได้รับการอนุมัติให้ดำเนินการจัดโครงการการพัฒนาคุณภาพชีวิตสู่ความมั่นคง มั่งคั่ง และยั่งยืน ตามแนวทางปรัชญาเศรษฐกิจพอเพียง ณ อำเภอหนองหญ้าปล้อง จังหวัดเพชรบุรี โดยกำหนดดำเนินงานในระยะที่ ๓ การให้ความรู้และการติดตามประเมินผล ระหว่างวันที่ ๒๖ – ๒๗ มกราคม ๒๕๖๑ นั้น ในการนี้งานบริการวิชาการแก่สังคม จึงประสงค์ขออนุมัติดังนี้

๑. ขออนุมัติตัวบุคคลเดินทางไปราชการระหว่างวันที่ ๒๖ – ๒๗ มกราคม ๒๕๖๑

๑.๑ อาจารย์และเจ้าหน้าที่ จำนวน ๕ ท่าน รายชื่อดังนี้

๑. อาจารย์กรรณิการ์	จะกอ
๒. ผศ.ศิริรัตน์	ชำนาญรบ
๓. ผศ.กมลวรรณ	พิมพ์แพทย์
๔. อาจารย์ปิยพันธ์	สุวรรณเวช
๕. นางสาวทัศนียา	นุ่นปาน

๑.๒ นักศึกษาสาขาวิชาการเงิน จำนวน ๕ ท่านรายชื่อดังนี้

๑. นางสาวพิมพร	อ้นใจชื่น
๒. นางสาวณชนก	สว่างวิวัฒน์
๓. นางสาวเกวลี	อุมะมา
๔. นางสาวกฤษณ์มน	แก้วจินดา
๕. นางสาวกชพรรณ	บุญนันท์รุ่งโรจน์

๒. ขออนุมัติตัวบุคคลเดินทางไปราชการ วันที่ ๒๗ มกราคม ๒๕๖๑

๒.๑ อาจารย์และเจ้าหน้าที่ จำนวน ๒ ท่าน รายชื่อดังนี้

๑. ผศ.ชูชัย	พิทักษ์เมืองแมน
๒. อาจารย์ณฐาพัชร์	วรพงศ์พัชร์

จึงเรียนมาเพื่อโปรดพิจารณาอนุมัติ

(นางสาวกรรณิการ์ จะกอ)
หัวหน้างานบริการวิชาการแก่สังคม

174
17.30น
405

บันทึกข้อความ

หน่วยงาน งานบริการวิชาการแก่สังคม คณะบริหารธุรกิจ มทร. พระนคร โทร.๐๒-๖๖๕-๓๕๐๐ ต่อ ๒๓๓๐

ที่ งบว.๐๖๑ /๒๕๖๑ **วันที่** ๒๒ มกราคม ๒๕๖๑

เรื่อง ขออนุมัติตัวบุคคลเดินทางไปราชการ

เรียน คณบดีคณะบริหารธุรกิจ ผ่าน รองคณบดีฝ่ายวิชาการและวิจัย

ตามที่งานบริการวิชาการแก่สังคม ได้รับการอนุมัติให้ดำเนินการจัดโครงการการพัฒนาคุณภาพชีวิตสู่ความมั่นคง มั่งคั่ง และยั่งยืน ตามแนวทางปรัชญาเศรษฐกิจพอเพียง ณ อำเภอหนองหญ้าปล้อง จังหวัดเพชรบุรี โดยกำหนดดำเนินงานในระยะที่ ๓ การให้ความรู้และการติดตามประเมินผล ระหว่างวันที่ ๒๖ – ๒๗ มกราคม ๒๕๖๑ นั้น ทั้งนี้เพื่อให้นักศึกษาเกิดการเรียนรู้เสริมสร้างประสบการณ์และได้เห็นความสำคัญของความรับผิดชอบต่อชุมชนและสังคม งานบริการวิชาการแก่สังคม จึงประสงค์ขออนุมัติให้นักศึกษาสาขาวิชาระบบสารสนเทศเข้าร่วมโครงการดังกล่าวรายชื่อดังนี้

๑. นายอาทิตย์	กุมภีโร	รหัสนักศึกษา	๐๗๕๙๕๐๓๐๕๐๙๓-๓
๒. นายภีมพงศ์	ชลวณิชย์กูล	รหัสนักศึกษา	๐๗๕๙๕๐๓๐๕๐๗๓-๕
๓. นายนิรวิทย์	เทพสวัสดิ์	รหัสนักศึกษา	๐๗๕๙๕๐๓๐๕๐๘๑-๘

จึงเรียนมาเพื่อโปรดพิจารณาอนุมัติ

(นางสาวกรรณิการ์ จะกอ)
หัวหน้างานบริการวิชาการแก่สังคม

เรียน คณบดี
เพื่อโปรดอนุมัติ

23 ม.ค. 61

อนุมัติ
24/01/61

ที่ ศธ ๐๕๘๑.๐๕/๓๖๔๕

คณะบริหารธุรกิจ
มหาวิทยาลัยเทคโนโลยีราชมงคลพระนคร
๘๖ ถนนพิษณุโลก แขวงสวนจิตรลดา
เขตดุสิต กรุงเทพฯ ๑๐๓๐๐

๒๗ พฤศจิกายน ๒๕๖๐

เรื่อง ขอเรียนเชิญเป็นวิทยากร

เรียน คุณเพียรชัย แก้วอินธิ

ด้วยคณะบริหารธุรกิจ มหาวิทยาลัยเทคโนโลยีราชมงคลพระนคร กำหนดจัดโครงการการพัฒนาคุณภาพชีวิตสู่ความมั่นคง มั่งคั่ง และยั่งยืน ตามแนวทางปรัชญาเศรษฐกิจพอเพียง ระยะที่ ๒ การให้ความรู้สู่ชุมชน มีวัตถุประสงค์เพื่อพัฒนาคุณภาพชีวิตของชุมชน สร้างความมั่นคงทางอาชีพและรายได้ ทำให้ชุมชนมีความเข้มแข็ง และสามารถพึ่งพาตนเองได้อย่างยั่งยืน โดยกำหนดจัดโครงการระหว่างวันที่ ๑๕ – ๑๗ ธันวาคม ๒๕๖๐ ณ วิสาหกิจชุมชนเห็ดเงินล้านบ้านสามเรือน ตำบลท่าตะคร้อ อำเภอหนองหญ้าปล้อง จังหวัดเพชรบุรี

ในการนี้ คณะบริหารธุรกิจ มหาวิทยาลัยเทคโนโลยีราชมงคลพรนะนคร พิจารณาแล้วเห็นว่าท่านเป็นผู้ที่มีความรู้ความสามารถและความเชี่ยวชาญในการเพาะเห็ด จึงใคร่ขอเรียนเชิญท่านเป็นวิทยากรฝึกอบรมเชิงปฏิบัติการให้ความรู้เกี่ยวกับการสร้างอาชีพสู่ความมั่นคงของชุมชนโดยการเพาะเห็ดกระด้าง ในวันที่ ๑๖ – ๑๗ ธันวาคม ๒๕๖๐ ตั้งแต่เวลา ๐๙.๐๐ – ๑๖.๐๐ น ณ วิสาหกิจชุมชนเห็ดเงินล้านบ้านสามเรือน ตำบลท่าตะคร้อ อำเภอหนองหญ้าปล้อง จังหวัดเพชรบุรี

จึงเรียนมาเพื่อโปรดพิจารณา และขอขอบพระคุณมา ณ โอกาสนี้

ขอแสดงความนับถือ

(นายปริญญา มากลิ่น)
คณบดีคณะบริหารธุรกิจ

งานบริการวิชาการแก่สังคม
โทร. ๐๒-๖๖๕-๓๕๕๕ ต่อ ๒๓๑๐
ผู้ประสานงาน นางสาวทัศนียา นุ่นปาน ๐๘๗-๐๓๑-๔๐๔๕

ที่ ศธ ๐๕๘๑.๐๕/ ๓๖๕๕

คณะบริหารธุรกิจ
มหาวิทยาลัยเทคโนโลยีราชมงคลพระนคร
๘๖ ถนนพิษณุโลก แขวงสวนจิตรลดา
เขตดุสิต กรุงเทพฯ ๑๐๓๐๐

๒๗ พฤศจิกายน ๒๕๖๐

เรื่อง ขอเรียนเชิญเป็นวิทยากร

เรียน คุณชุลีพร นาคพวง

ด้วยคณะบริหารธุรกิจ มหาวิทยาลัยเทคโนโลยีราชมงคลพระนคร กำหนดจัดโครงการการพัฒนาคุณภาพชีวิตสู่ความมั่นคง มั่งคั่ง และยั่งยืน ตามแนวทางปรัชญาเศรษฐกิจพอเพียง ระยะที่ ๒ การให้ความรู้สู่ชุมชน มีวัตถุประสงค์เพื่อพัฒนาคุณภาพชีวิตของชุมชน สร้างความมั่นคงทางอาชีพและรายได้ ทำให้ชุมชนมีความเข้มแข็งและสามารถพึ่งพาตนเองได้อย่างยั่งยืน โดยกำหนดจัดโครงการระหว่างวันที ๑๕ - ๑๗ ธันวาคม ๒๕๖๐ ณ วิสาหกิจชุมชนเห็ดเงินล้านบ้านสามเรือน ตำบลท่าตะคร้อ อำเภอหนองหญ้าปล้อง จังหวัดเพชรบุรี

ในการนี้ คณะบริหารธุรกิจ มหาวิทยาลัยเทคโนโลยีราชมงคลพรนะนคร พิจารณาแล้วเห็นว่าท่านเป็นผู้ที่มีความรู้ความสามารถและความเชี่ยวชาญในการเพาะเห็ด จึงใคร่ขอเรียนเชิญท่านเป็นวิทยากรฝึกอบรมเชิงปฏิบัติการให้ความรู้เกี่ยวกับการสร้างอาชีพสู่ความมั่นคงของชุมชนโดยการเพาะเห็ดกระด้าง ในวันที่ ๑๖ - ๑๗ ธันวาคม ๒๕๖๐ ตั้งแต่เวลา ๐๙.๐๐ - ๑๖.๐๐ น ณ วิสาหกิจชุมชนเห็ดเงินล้านบ้านสามเรือน ตำบลท่าตะคร้อ อำเภอหนองหญ้าปล้อง จังหวัดเพชรบุรี

จึงเรียนมาเพื่อโปรดพิจารณา และขอขอบพระคุณมา ณ โอกาสนี้

ขอแสดงความนับถือ

(นายปริญญา มากลิ่น)
คณบดีคณะบริหารธุรกิจ

งานบริการวิชาการแก่สังคม
โทร. ๐๒-๖๖๕-๓๕๕๕ ต่อ ๒๓๑๐
ผู้ประสานงาน นางสาวทัศนียา นุ่นปาน ๐๘๗-๐๓๑-๔๐๔๕

ที่ ศธ ๐๕๘๑.๐๕/ ๓๖๔๕

คณะบริหารธุรกิจ
มหาวิทยาลัยเทคโนโลยีราชมงคลพระนคร
๘๖ ถนนพิษณุโลก แขวงสวนจิตรลดา
เขตดุสิต กรุงเทพฯ ๑๐๓๐๐

๒๗ พฤศจิกายน ๒๕๖๐

เรื่อง ขอเรียนเชิญเป็นวิทยากร

เรียน คุณวัฒนา ช่อผกา

ด้วยคณะบริหารธุรกิจ มหาวิทยาลัยเทคโนโลยีราชมงคลพระนคร กำหนดจัดโครงการการพัฒนาคุณภาพชีวิตสู่ความมั่นคง มั่งคั่ง และยั่งยืน ตามแนวทางปรัชญาเศรษฐกิจพอเพียง ระยะที่ ๒ การให้ความรู้สู่ชุมชน มีวัตถุประสงค์เพื่อพัฒนาคุณภาพชีวิตของชุมชน สร้างความมั่นคงทางอาชีพและรายได้ ทำให้ชุมชนมีความเข้มแข็งและสามารถพึ่งพาตนเองได้อย่างยั่งยืน โดยกำหนดจัดโครงการระหว่างวันที ๑๕ – ๑๗ ธันวาคม ๒๕๖๐ ณ วิสาหกิจชุมชนเห็ดเงินล้านบ้านสามเรือน ตำบลท่าตะคร้อ อำเภอหนองหญ้าปล้อง จังหวัดเพชรบุรี

ในการนี้ คณะบริหารธุรกิจ มหาวิทยาลัยเทคโนโลยีราชมงคลพรนะนคร พิจารณาแล้วเห็นว่าท่านเป็นผู้ที่มีความรู้ความสามารถและความเชี่ยวชาญในการเพาะเห็ด จึงใคร่ขอเรียนเชิญท่านเป็นวิทยากรฝึกอบรมเชิงปฏิบัติการให้ความรู้เกี่ยวกับการสร้างอาชีพสู่ความมั่นคงของชุมชนโดยการเพาะเห็ดกระด้าง ในวันที่ ๑๖ – ๑๗ ธันวาคม ๒๕๖๐ ตั้งแต่เวลา ๐๙.๐๐ – ๑๖.๐๐ น ณ วิสาหกิจชุมชนเห็ดเงินล้านบ้านสามเรือน ตำบลท่าตะคร้อ อำเภอหนองหญ้าปล้อง จังหวัดเพชรบุรี

จึงเรียนมาเพื่อโปรดพิจารณา และขอขอบพระคุณมา ณ โอกาสนี้

ขอแสดงความนับถือ

(นายปริญญา มากลิ่น)
คณบดีคณะบริหารธุรกิจ

งานบริการวิชาการแก่สังคม
โทร. ๐๒-๖๖๕-๓๕๕๕ ต่อ ๒๓๑๐
ผู้ประสานงาน นางสาวทัศนียา นุ่นปาน ๐๘๗-๐๓๑-๔๐๔๕

บันทึกข้อความ

ส่วนราชการ งานบริการวิชาการแก่สังคม คณะบริหารธุรกิจ มทร.พระนคร โทร. ๐๒-๖๖๕-๓๕๕๕ ต่อ ๒๓๑๐

ที่ งบว.๒๒๓/๒๕๖๐ **วันที่** ๒๒ พฤศจิกายน ๒๕๖๐

เรื่อง ขอเชิญเป็นวิทยากร

เรียน นางสาวกรรณิการ์ จะกอ

ด้วยคณะบริหารธุรกิจ มหาวิทยาลัยเทคโนโลยีราชมงคลพระนคร กำหนดจัดโครงการการพัฒนาคุณภาพชีวิตสู่ความมั่นคง มั่งคั่ง และยั่งยืน ตามแนวทางปรัชญาเศรษฐกิจพอเพียง ระยะที่ ๒ การให้ความรู้สู่ชุมชน มีวัตถุประสงค์เพื่อพัฒนาคุณภาพชีวิตของชุมชน สร้างความมั่นคงทางอาชีพและรายได้ ทำให้ชุมชนมีความเข้มแข็ง และสามารถพึ่งพาตนเองได้อย่างยั่งยืน โดยกำหนดจัดโครงการระหว่างวันที ๑๕ – ๑๗ ธันวาคม ๒๕๖๐ ณ วิสาหกิจชุมชนเห็ดเงินล้านบ้านสามเรือน ตำบลท่าตะคร้อ อำเภอหนองหญ้าปล้อง จังหวัดเพชรบุรี

ในการนี้ คณะบริหารธุรกิจ มหาวิทยาลัยเทคโนโลยีราชมงคลพรนะนคร พิจารณาแล้วเห็นว่าท่านเป็นผู้ที่มีความรู้ความสามารถและประสบการณ์ จึงใคร่ขอเรียนเชิญท่านเป็นวิทยากรฝึกอบรมเชิงปฏิบัติการให้ความรู้เกี่ยวกับการสร้างอาชีพสู่ความมั่นคงของชุมชนโดยการเพาะเห็ดกระด้าง ในวันที่ ๑๖ – ๑๗ ธันวาคม ๒๕๖๐ ตั้งแต่เวลา ๐๙.๐๐ – ๑๖.๐๐ น ณ วิสาหกิจชุมชนเห็ดเงินล้านบ้านสามเรือน ตำบลท่าตะคร้อ อำเภอหนองหญ้าปล้อง จังหวัดเพชรบุรี

จึงเรียนมาเพื่อโปรดพิจารณา และขอขอบคุณมา ณ โอกาสนี้

(นายปริญญา มากลิ่น)
คณบดีคณะบริหารธุรกิจ

บันทึกข้อความ

ส่วนราชการ งานบริการวิชาการแก่สังคม คณะบริหารธุรกิจ มทร.พระนคร โทร. ๐๒-๖๖๕-๓๕๕๕ ต่อ ๒๓๑๐

ที่ งบว.๒๖๓/๒๕๖๐ **วันที่ ๒๒** พฤศจิกายน ๒๕๖๐

เรื่อง ขอเชิญเป็นวิทยากร

เรียน นางสาวกรรณิการ์ จะกอ

ด้วยคณะบริหารธุรกิจ มหาวิทยาลัยเทคโนโลยีราชมงคลพระนคร กำหนดจัดโครงการการพัฒนาคุณภาพชีวิตสู่ความมั่นคง มั่งคั่ง และยั่งยืน ตามแนวทางปรัชญาเศรษฐกิจพอเพียง ระยะที่ ๒ การให้ความรู้สู่ชุมชน มีวัตถุประสงค์เพื่อพัฒนาคุณภาพชีวิตของชุมชน สร้างความมั่นคงทางอาชีพและรายได้ ทำให้ชุมชนมีความเข้มแข็ง และสามารถพึ่งพาตนเองได้อย่างยั่งยืน โดยกำหนดจัดโครงการระหว่างวันที ๑๕ - ๑๗ ธันวาคม ๒๕๖๐ ณ วิสาหกิจชุมชนเห็ดเงินล้านบ้านสามเรือน ตำบลท่าตะคร้อ อำเภอหนองหญ้าปล้อง จังหวัดเพชรบุรี

ในการนี้ คณะบริหารธุรกิจ มหาวิทยาลัยเทคโนโลยีราชมงคลพรนะนคร พิจารณาแล้วเห็นว่าท่านเป็นผู้ที่มีความรู้ความสามารถและประสบการณ์ จึงใคร่ขอเรียนเชิญท่านเป็นวิทยากรบรรยาย หัวข้อการพัฒนาเศรษฐกิจฐานรากสู่ความมั่นคงของชุมชน ในวันที่ ๑๕ ธันวาคม ๒๕๖๐ ตั้งแต่เวลา ๐๙.๐๐ - ๑๒.๐๐ น ณ วิสาหกิจชุมชนเห็ดเงินล้านบ้านสามเรือน ตำบลท่าตะคร้อ อำเภอหนองหญ้าปล้อง จังหวัดเพชรบุรี

จึงเรียนมาเพื่อโปรดพิจารณา และขอขอบคุณมา ณ โอกาสนี้

(นายปริญญา มากลิ่น)
คณบดีคณะบริหารธุรกิจ

บันทึกข้อความ

ส่วนราชการ งานบริการวิชาการแก่สังคม คณะบริหารธุรกิจ มทร.พระนคร โทร. ๐๒-๖๖๕-๓๕๕๕ ต่อ ๒๓๑๐

ที่ งบว.๒๒๗/๒๕๖๐ **วันที่** ๒๒ พฤศจิกายน ๒๕๖๐

เรื่อง ขอเชิญเป็นวิทยากร

เรียน ผู้ช่วยศาสตราจารย์กมลวรรณ พิมพ์แพทย์

ด้วยคณะบริหารธุรกิจ มหาวิทยาลัยเทคโนโลยีราชมงคลพระนคร กำหนดจัดโครงการการพัฒนาคุณภาพชีวิตสู่ความมั่นคง มั่งคั่ง และยั่งยืน ตามแนวทางปรัชญาเศรษฐกิจพอเพียง ระยะที่ ๒ การให้ความรู้สู่ชุมชน มีวัตถุประสงค์เพื่อพัฒนาคุณภาพชีวิตของชุมชน สร้างความมั่นคงทางอาชีพและรายได้ ทำให้ชุมชนมีความเข้มแข็ง และสามารถพึ่งพาตนเองได้อย่างยั่งยืน โดยกำหนดจัดโครงการระหว่างวันที่ ๑๕ – ๑๗ ธันวาคม ๒๕๖๐ ณ วิสาหกิจชุมชนเห็ดเงินล้านบ้านสามเรือน ตำบลท่าตะคร้อ อำเภอหนองหญ้าปล้อง จังหวัดเพชรบุรี

ในการนี้ คณะบริหารธุรกิจ มหาวิทยาลัยเทคโนโลยีราชมงคลพรนะนคร พิจารณาแล้วเห็นว่าท่านเป็นผู้ที่มีความรู้ความสามารถและประสบการณ์ จึงใคร่ขอเรียนเชิญท่านเป็นวิทยากรฝึกอบรมเชิงปฏิบัติการให้ความรู้เกี่ยวกับการสร้างอาชีพสู่ความมั่นคงของชุมชนโดยการเพาะเห็ดกระด้าง ในวันที่ ๑๖ – ๑๗ ธันวาคม ๒๕๖๐ ตั้งแต่เวลา ๐๙.๐๐ – ๑๖.๐๐ น ณ วิสาหกิจชุมชนเห็ดเงินล้านบ้านสามเรือน ตำบลท่าตะคร้อ อำเภอหนองหญ้าปล้อง จังหวัดเพชรบุรี

จึงเรียนมาเพื่อโปรดพิจารณา และขอขอบคุณมา ณ โอกาสนี้

(นายปริญญา มากลิ่น)
คณบดีคณะบริหารธุรกิจ

บันทึกข้อความ

ส่วนราชการ งานบริการวิชาการแก่สังคม คณะบริหารธุรกิจ มทร.พระนคร โทร. ๐๒-๖๖๕-๓๕๕๕ ต่อ ๒๓๑๐

ที่ งบว. ๒๒๓/๒๕๖๐ **วันที่** ๒๒ พฤศจิกายน ๒๕๖๐

เรื่อง ขอเชิญเป็นวิทยากร

เรียน นางสาวศิริภรณ์ ศิลปะวานิช

ด้วยคณะบริหารธุรกิจ มหาวิทยาลัยเทคโนโลยีราชมงคลพระนคร กำหนดจัดโครงการการพัฒนาคุณภาพชีวิตสู่ความมั่นคง มั่งคั่ง และยั่งยืน ตามแนวทางปรัชญาเศรษฐกิจพอเพียง ระยะที่ ๒ การให้ความรู้สู่ชุมชน มีวัตถุประสงค์เพื่อพัฒนาคุณภาพชีวิตของชุมชน สร้างความมั่นคงทางอาชีพและรายได้ ทำให้ชุมชนมีความเข้มแข็ง และสามารถพึ่งพาตนเองได้อย่างยั่งยืน โดยกำหนดจัดโครงการระหว่างวันที่ ๑๕ – ๑๗ ธันวาคม ๒๕๖๐ ณ วิสาหกิจชุมชนเห็ดเงินล้านบ้านสามเรือน ตำบลท่าตะคร้อ อำเภอหนองหญ้าปล้อง จังหวัดเพชรบุรี

ในการนี้ คณะบริหารธุรกิจ มหาวิทยาลัยเทคโนโลยีราชมงคลพรนะนคร พิจารณาแล้วเห็นว่าท่านเป็นผู้ที่มีความรู้ความสามารถและประสบการณ์ จึงใคร่ขอเรียนเชิญท่านเป็นวิทยากรฝึกอบรมเชิงปฏิบัติการให้ความรู้เกี่ยวกับการสร้างอาชีพสู่ความมั่นคงของชุมชนโดยการเพาะเห็ดกระด้าง ในวันที่ ๑๖ – ๑๗ ธันวาคม ๒๕๖๐ ตั้งแต่เวลา ๐๙.๐๐ – ๑๖.๐๐ น ณ วิสาหกิจชุมชนเห็ดเงินล้านบ้านสามเรือน ตำบลท่าตะคร้อ อำเภอหนองหญ้าปล้อง จังหวัดเพชรบุรี

จึงเรียนมาเพื่อโปรดพิจารณา และขอขอบคุณมา ณ โอกาสนี้

(นายปริญญา มากลิ่น)
คณบดีคณะบริหารธุรกิจ

บันทึกข้อความ

ส่วนราชการ งานบริการวิชาการแก่สังคม คณะบริหารธุรกิจ มทร.พระนคร โทร. ๐๒-๖๖๕-๓๕๕๕ ต่อ ๒๓๑๐

ที่ งบว. ๒๒๓/๒๕๖๐ **วันที่** ๒๒ พฤศจิกายน ๒๕๖๐

เรื่อง ขอเชิญเป็นวิทยากร

เรียน นายนิพล แก่นโกมล

ด้วยคณะบริหารธุรกิจ มหาวิทยาลัยเทคโนโลยีราชมงคลพระนคร กำหนดจัดโครงการการพัฒนาคุณภาพชีวิตสู่ความมั่นคง มั่งคั่ง และยั่งยืน ตามแนวทางปรัชญาเศรษฐกิจพอเพียง ระยะที่ ๒ การให้ความรู้สู่ชุมชน มีวัตถุประสงค์เพื่อพัฒนาคุณภาพชีวิตของชุมชน สร้างความมั่นคงทางอาชีพและรายได้ ทำให้ชุมชนมีความเข้มแข็ง และสามารถพึ่งพาตนเองได้อย่างยั่งยืน โดยกำหนดจัดโครงการระหว่างวันที ๑๕ – ๑๗ ธันวาคม ๒๕๖๐ ณ วิสาหกิจชุมชนเห็ดเงินล้านบ้านสามเรือน ตำบลท่าตะคร้อ อำเภอหนองหญ้าปล้อง จังหวัดเพชรบุรี

ในการนี้ คณะบริหารธุรกิจ มหาวิทยาลัยเทคโนโลยีราชมงคลพรนะนคร พิจารณาแล้วเห็นว่าท่านเป็นผู้ที่มีความรู้ความสามารถและประสบการณ์ทางด้านวิชาชีพบัญชี จึงใคร่ขอเรียนเชิญท่านเป็นวิทยากรฝึกอบรมเชิงปฏิบัติการให้ความรู้เกี่ยวกับการคิดต้นทุน และการวางระบบบัญชี ในวันที่ ๑๗ ธันวาคม ๒๕๖๐ ตั้งแต่เวลา ๑๓.๐๐ – ๑๖.๐๐ น ณ วิสาหกิจชุมชนเห็ดเงินล้านบ้านสามเรือน ตำบลท่าตะคร้อ อำเภอหนองหญ้าปล้อง จังหวัดเพชรบุรี

จึงเรียนมาเพื่อโปรดพิจารณา และขอขอบคุณมา ณ โอกาสนี้

(นายปริญญา มากลิ่น)
คณบดีคณะบริหารธุรกิจ

บันทึกข้อความ

ส่วนราชการ งานบริการวิชาการแก่สังคม คณะบริหารธุรกิจ มทร.พระนคร โทร. ๐๒-๖๖๕-๓๕๕๕ ต่อ ๒๓๑๐

ที่ งบว.๒๖๗/๒๕๖๐ **วันที่** ๑๖ ธันวาคม ๒๕๖๐

เรื่อง ขอเชิญเป็นวิทยากร

เรียน นางศรีสุดา อินทมาศ

ด้วยคณะบริหารธุรกิจ มหาวิทยาลัยเทคโนโลยีราชมงคลพระนคร กำหนดจัดโครงการการพัฒนาคุณภาพชีวิตสู่ความมั่นคง มั่งคั่ง และยั่งยืน ตามแนวทางปรัชญาเศรษฐกิจพอเพียง ระยะที่ ๒ การให้ความรู้สู่ชุมชน มีวัตถุประสงค์เพื่อพัฒนาคุณภาพชีวิตของชุมชน สร้างความมั่นคงทางอาชีพและรายได้ ทำให้ชุมชนมีความเข้มแข็งและสามารถพึ่งพาตนเองได้อย่างยั่งยืน โดยกำหนดจัดโครงการระหว่างวันที ๑๕ – ๑๗ ธันวาคม ๒๕๖๐ ณ วิสาหกิจชุมชนเห็ดเงินล้านบ้านสามเรือน ตำบลท่าตะคร้อ อำเภอหนองหญ้าปล้อง จังหวัดเพชรบุรี

ในการนี้ คณะบริหารธุรกิจ มหาวิทยาลัยเทคโนโลยีราชมงคลพรนะนคร พิจารณาแล้วเห็นว่าท่านเป็นผู้ที่มีความรู้ความสามารถและประสบการณ์ทางด้านวิชาชีพบัญชี จึงใคร่ขอเรียนเชิญท่านเป็นวิทยากรฝึกอบรมเชิงปฏิบัติการให้ความรู้เกี่ยวกับการคิดต้นทุน และการวางระบบบัญชี ในวันที่ ๑๗ ธันวาคม ๒๕๖๐ ตั้งแต่เวลา ๑๓.๐๐ – ๑๖.๐๐ น ณ วิสาหกิจชุมชนเห็ดเงินล้านบ้านสามเรือน ตำบลท่าตะคร้อ อำเภอหนองหญ้าปล้อง จังหวัดเพชรบุรี

จึงเรียนมาเพื่อโปรดพิจารณา และขอขอบคุณมา ณ โอกาสนี้

(นายปริญญา มากลิ่น)
คณบดีคณะบริหารธุรกิจ

บันทึกข้อความ

ส่วนราชการ งานบริการวิชาการแก่สังคม คณะบริหารธุรกิจ มหาวิทยาลัยเทคโนโลยีราชมงคลพระนคร
โทร.๐๒-๖๖๕-๓๕๕๕ ต่อ ๒๓๑๐

ที่ งบว. ๒๒๓ /๒๕๖๐ **วันที่** ๒๒ พฤศจิกายน ๒๕๖๐

เรื่อง ขอความอนุเคราะห์เป็นพิธีกรพิธีเปิดโครงการการพัฒนาคุณภาพชีวิตสู่ความมั่นคง มั่งคั่ง และยั่งยืน ตามแนวทางปรัชญาเศรษฐกิจพอเพียง

เรียน ผู้ช่วยศาสตราจารย์บุญธรรม พรเจริญ

ด้วยคณะบริหารธุรกิจ มหาวิทยาลัยเทคโนโลยีราชมงคลพระนคร กำหนดจัดโครงการการพัฒนาคุณภาพชีวิตสู่ความมั่นคง มั่งคั่ง และยั่งยืน ตามแนวทางปรัชญาเศรษฐกิจพอเพียง ระยะที่ ๒ การให้ความรู้สู่ชุมชนมีวัตถุประสงค์เพื่อพัฒนาคุณภาพชีวิตของชุมชน สร้างความมั่นคงทางอาชีพและรายได้ ทำให้ชุมชนมีความเข้มแข็งและสามารถพึ่งพาตนเองได้อย่างยั่งยืน โดยกำหนดจัดโครงการระหว่างวันที ๑๕ -- ๑๗ ธันวาคม ๒๕๖๐ ณ วิสาหกิจชุมชนเห็ดเงินล้านบ้านสามเรือน ตำบลท่าตะคร้อ อำเภอหนองหญ้าปล้อง จังหวัดเพชรบุรี

ในการนี้ คณะบริหารธุรกิจ มหาวิทยาลัยเทคโนโลยีราชมงคลพรนะนคร พิจารณาแล้วเป็นว่าท่านเป็นผู้ที่มีประสบการณ์ มีความรู้ความสามารถและทักษะในการเป็นพิธีกร จึงใคร่ขอเรียนเชิญท่านให้เกียรติเป็นพิธีกรดำเนินรายการพิธีเปิดโครงการการพัฒนาคุณภาพชีวิตสู่ความมั่นคง มั่งคั่ง และยั่งยืน ตามแนวทางปรัชญาเศรษฐกิจพอเพียง ในวันที่ ๑๖ ธันวาคม ๒๕๖๐ ตั้งแต่เวลา ๐๙.๐๐ น ณ วิสาหกิจชุมชนเห็ดเงินล้านบ้านสามเรือน ตำบลท่าตะคร้อ อำเภอหนองหญ้าปล้อง จังหวัดเพชรบุรี

จึงเรียนมาเพื่อโปรดพิจารณา และขอขอบคุณมา ณ โอกาสนี้

(นายปริญญา มากลลิ่น)
คณบดีคณะบริหารธุรกิจ

ที่ ศธ ๐๕๘๑.๐๕/ ๖๒๖

คณะบริหารธุรกิจ
มหาวิทยาลัยเทคโนโลยีราชมงคลพระนคร
๘๖ ถนนพิษณุโลก แขวงสวนจิตรลดา
เขตดุสิต กรุงเทพฯ ๑๐๓๐๐

๑๙ มกราคม ๒๕๖๑

เรื่อง ขอความอนุเคราะห์บุคลากรในสังกัดให้เป็นวิทยากร

เรียน คณบดีคณะเกษตร มหาวิทยาลัยเกษตรศาสตร์ บางเขน

ด้วยคณะบริหารธุรกิจ มหาวิทยาลัยเทคโนโลยีราชมงคลพระนคร กำหนดจัดโครงการการพัฒนาคุณภาพชีวิตสู่ความมั่นคง มั่งคั่ง และยั่งยืน ตามแนวทางปรัชญาเศรษฐกิจพอเพียง ระยะที่ ๓ การให้ความรู้สู่ชุมชนและการติดตามประเมินผล มีวัตถุประสงค์เพื่อให้ความรู้ตามความต้องการของชุมชน และการติดตามประเมินผลจากการฝึกอบรมในระยะที่ ๒ โดยกำหนดจัดโครงการระหว่างวันที่ ๒๖ – ๒๗ มกราคม ๒๕๖๑ ณ วิสาหกิจชุมชนเห็ดเงินล้านบ้านสามเรือน ตำบลท่าตะคร้อ อำเภอหนองหญ้าปล้อง จังหวัดเพชรบุรี

ในการนี้ คณะบริหารธุรกิจ มหาวิทยาลัยเทคโนโลยีราชมงคลพรนะนคร พิจารณาแล้วเห็นว่าบุคลกรในสังกัดของท่านเป็นผู้ที่มีความรู้ความสามารถและความเชี่ยวชาญ จึงใคร่ขอความอนุเคราะห์บุคลากรในสังกัดให้เป็นวิทยากร จำนวน ๑ ราย คือ อาจารย์สุขสวัสดิ์ พลพินิจ อาจารย์ประจำภาควิชากีฏวิทยา คณะเกษตร มหาวิทยาลัยเกษตรศาสตร์ บางเขน เพื่อเป็นวิทยากรฝึกอบรมเชิงปฏิบัติการหัวข้อ“การป้องกันกำจัดศัตรูเห็ดในสภาพโรงเรือนโดยวิธีผสมผสาน และการทำปุ๋ยหมักจากวัสดุเหลือใช้จากการเพาะเลี้ยงเห็ด” ในวันเสาร์ที่ ๒๗ มกราคม ๒๕๖๑ ตั้งแต่เวลา ๐๙.๐๐ – ๑๒.๐๐ น ณ วิสาหกิจชุมชนเห็ดเงินล้านบ้านสามเรือน ตำบลท่าตะคร้อ อำเภอหนองหญ้าปล้อง จังหวัดเพชรบุรี

จึงเรียนมาเพื่อโปรดพิจารณา และขอขอบพระคุณมา ณ โอกาสนี้

ขอแสดงความนับถือ

(นายปริญญา มากลิ่น)
คณบดีคณะบริหารธุรกิจ

งานบริการวิชาการแก่สังคม
โทร. ๐๒-๖๖๕-๓๕๕๕ ต่อ ๒๓๑๐
ผู้ประสานงาน นางสาวทัศนียา นุ่นปาน ๐๘๗-๐๓๑-๔๐๔๕

ที่ ศธ ๐๕๘๑.๐๕/๐๒๐๗

คณะบริหารธุรกิจ
มหาวิทยาลัยเทคโนโลยีราชมงคลพระนคร
๘๖ ถนนพิษณุโลก แขวงสวนจิตรลดา
เขตดุสิต กรุงเทพฯ ๑๐๓๐๐

๑๙ มกราคม ๒๕๖๑

เรื่อง ขอเรียนเชิญเป็นวิทยากร

เรียน คุณเพียรชัย แก้วอินธิ

ด้วยคณะบริหารธุรกิจ มหาวิทยาลัยเทคโนโลยีราชมงคลพระนคร กำหนดจัดโครงการการพัฒนาคุณภาพชีวิตสู่ความมั่นคง มั่งคั่ง และยั่งยืน ตามแนวทางปรัชญาเศรษฐกิจพอเพียง ระยะที่ ๓ การให้ความรู้สู่ชุมชนและการติดตามประเมินผล มีวัตถุประสงค์เพื่อให้ความรู้ตามความต้องการของชุมชน และการติดตามประเมินผลจากการฝึกอบรมในระยะที่ ๒ โดยกำหนดจัดโครงการระหว่างวันที่ ๒๖ – ๒๗ มกราคม ๒๕๖๑ ณ วิสาหกิจชุมชนเห็ดเงินล้านบ้านสามเรือน ตำบลท่าตะคร้อ อำเภอหนองหญ้าปล้อง จังหวัดเพชรบุรี

ในการนี้ คณะบริหารธุรกิจ มหาวิทยาลัยเทคโนโลยีราชมงคลพรนะนคร พิจารณาแล้วเห็นว่าท่านเป็นผู้ที่มีความรู้ความสามารถและความเชี่ยวชาญ จึงใคร่ขอเรียนเชิญท่านเป็นวิทยากรฝึกอบรมเชิงปฏิบัติการการป้องกันกำจัดศัตรูเห็ดในสภาพโรงเรือนโดยวิธีผสมผสาน และการทำปุ๋ยหมักจากวัสดุเหลือใช้จากการเพาะเลี้ยงเห็ด ในวันเสาร์ที่ ๒๗ มกราคม ๒๕๖๑ ตั้งแต่เวลา ๐๙.๐๐ – ๑๒.๐๐ น ณ วิสาหกิจชุมชนเห็ดเงินล้านบ้านสามเรือน ตำบลท่าตะคร้อ อำเภอหนองหญ้าปล้อง จังหวัดเพชรบุรี

จึงเรียนมาเพื่อโปรดพิจารณา และขอขอบพระคุณมา ณ โอกาสนี้

ขอแสดงความนับถือ

(นายปริญญา มากลิ่น)
คณบดีคณะบริหารธุรกิจ

งานบริการวิชาการแก่สังคม
โทร. ๐๒-๖๖๕-๓๕๕๕ ต่อ ๒๓๑๐
ผู้ประสานงาน นางสาวทัศนียา นุ่นปาน ๐๘๗-๐๓๑-๔๐๔๕

ที่ ศธ ๐๕๘๑.๐๕/๐๒๐๗

คณะบริหารธุรกิจ
มหาวิทยาลัยเทคโนโลยีราชมงคลพระนคร
๘๖ ถนนพิษณุโลก แขวงสวนจิตรลดา
เขตดุสิต กรุงเทพฯ ๑๐๓๐๐

๑๗ มกราคม ๒๕๖๑

เรื่อง ขอเรียนเชิญเป็นวิทยากร

เรียน คุณชุลีพร นาคพวง

ด้วยคณะบริหารธุรกิจ มหาวิทยาลัยเทคโนโลยีราชมงคลพระนคร กำหนดจัดโครงการการพัฒนาคุณภาพชีวิตสู่ความมั่นคง มั่งคั่ง และยั่งยืน ตามแนวทางปรัชญาเศรษฐกิจพอเพียง ระยะที่ ๓ การให้ความรู้สู่ชุมชนและการติดตามประเมินผล มีวัตถุประสงค์เพื่อให้ความรู้ตามความต้องการของชุมชน และการติดตามประเมินผลจากการฝึกอบรมในระยะที่ ๒ โดยกำหนดจัดโครงการระหว่างวันที่ ๒๖ – ๒๗ มกราคม ๒๕๖๑ ณ วิสาหกิจชุมชนเห็ดเงินล้านบ้านสามเรือน ตำบลท่าตะคร้อ อำเภอหนองหญ้าปล้อง จังหวัดเพชรบุรี

ในการนี้ คณะบริหารธุรกิจ มหาวิทยาลัยเทคโนโลยีราชมงคลพรนะนคร พิจารณาแล้วเห็นว่าท่านเป็นผู้ที่มีความรู้ความสามารถและความเชี่ยวชาญ จึงใคร่ขอเรียนเชิญท่านเป็นวิทยากรฝึกอบรมเชิงปฏิบัติการการป้องกันกำจัดศัตรูเห็ดในสภาพโรงเรือนโดยวิธีผสมผสาน และการทำปุ๋ยหมักจากวัสดุเหลือใช้จากการเพาะเลี้ยงเห็ด ในวันเสาร์ที่ ๒๗ มกราคม ๒๕๖๑ ตั้งแต่เวลา ๐๙.๐๐ – ๑๒.๐๐ น ณ วิสาหกิจชุมชนเห็ดเงินล้านบ้านสามเรือน ตำบลท่าตะคร้อ อำเภอหนองหญ้าปล้อง จังหวัดเพชรบุรี

จึงเรียนมาเพื่อโปรดพิจารณา และขอขอบพระคุณมา ณ โอกาสนี้

ขอแสดงความนับถือ

(นายปริญญา มากลิ่น)
คณบดีคณะบริหารธุรกิจ

งานบริการวิชาการแก่สังคม
โทร. ๐๒-๖๖๕-๓๕๕๕ ต่อ ๒๓๑๐
ผู้ประสานงาน นางสาวทัศนียา นุ่นปาน ๐๘๗-๐๓๑-๔๐๔๕

บันทึกข้อความ

ส่วนราชการ งานบริการวิชาการแก่สังคม คณะบริหารธุรกิจ มทร.พระนคร โทร. ๐๒-๖๖๕-๓๕๕๕ ต่อ ๒๓๐๗

ที่ งบว. ๑๐๕ /๒๕๖๑ **วันที่** ๑๙ มกราคม ๒๕๖๑

เรื่อง ขอเชิญเป็นวิทยากร

เรียน อาจารย์ณฐาพัชร์ วรพงศ์พัชร์

ด้วยคณะบริหารธุรกิจ มหาวิทยาลัยเทคโนโลยีราชมงคลพระนคร กำหนดจัดโครงการการพัฒนาคุณภาพชีวิตสู่ความมั่นคง มั่งคั่ง และยั่งยืน ตามแนวทางปรัชญาเศรษฐกิจพอเพียง ระยะที่ ๓ การให้ความรู้สู่ชุมชนและการติดตามประเมินผล มีวัตถุประสงค์เพื่อให้ความรู้ตามความต้องการของชุมชน และการติดตามประเมินผลจากการฝึกอบรมในระยะที่ ๒ โดยกำหนดจัดโครงการระหว่างวันที่ ๒๖ – ๒๗ มกราคม ๒๕๖๑ ณ วิสาหกิจชุมชนเห็ดเงินล้านบ้านสามเรือน ตำบลท่าตะคร้อ อำเภอหนองหญ้าปล้อง จังหวัดเพชรบุรี

ในการนี้ คณะบริหารธุรกิจ มหาวิทยาลัยเทคโนโลยีราชมงคลพรนะนคร พิจารณาแล้วเห็นว่าท่านเป็นผู้ที่มีความรู้ความสามารถและความเชี่ยวชาญ จึงใคร่ขอเรียนเชิญท่านเป็นวิทยากรฝึกอบรมเชิงปฏิบัติการการบริหารจัดการธุรกิจและการบริหารจัดการด้านการตลาด ในวันเสาร์ที่ ๒๗ มกราคม ๒๕๖๑ ตั้งแต่เวลา ๑๓.๐๐ – ๑๖.๐๐ น ณ วิสาหกิจชุมชนเห็ดเงินล้านบ้านสามเรือน ตำบลท่าตะคร้อ อำเภอหนองหญ้าปล้อง จังหวัดเพชรบุรี

จึงเรียนมาเพื่อโปรดพิจารณา และขอขอบคุณมา ณ โอกาสนี้

(นายปริญญา มากลิ่น)
คณบดีคณะบริหารธุรกิจ

บันทึกข้อความ

ส่วนราชการ งานบริการวิชาการแก่สังคม คณะบริหารธุรกิจ มทร.พระนคร โทร. ๐๒-๖๖๕-๓๕๕๕ ต่อ ๒๓๐๗

ที่ งบว.๑๑๕ /๒๕๖๑ **วันที่** ๑๙ มกราคม ๒๕๖๑

เรื่อง ขอเชิญเป็นวิทยากร

เรียน ผู้ช่วยศาสตราจารย์ชูชัย พิทักษ์เมืองแมน

ด้วยคณะบริหารธุรกิจ มหาวิทยาลัยเทคโนโลยีราชมงคลพระนคร กำหนดจัดโครงการการพัฒนาคุณภาพชีวิตสู่ความมั่นคง มั่งคั่ง และยั่งยืน ตามแนวทางปรัชญาเศรษฐกิจพอเพียง ระยะที่ ๓ การให้ความรู้สู่ชุมชนและการติดตามประเมินผล มีวัตถุประสงค์เพื่อให้ความรู้ตามความต้องการของชุมชน และการติดตามประเมินผลจากการฝึกอบรมในระยะที่ ๒ โดยกำหนดจัดโครงการระหว่างวันที่ ๒๖ – ๒๗ มกราคม ๒๕๖๑ ณ วิสาหกิจชุมชนเห็ดเงินล้านบ้านสามเรือน ตำบลท่าตะคร้อ อำเภอหนองหญ้าปล้อง จังหวัดเพชรบุรี

ในการนี้ คณะบริหารธุรกิจ มหาวิทยาลัยเทคโนโลยีราชมงคลพรนะนคร พิจารณาแล้วเห็นว่าท่านเป็นผู้ที่มีความรู้ความสามารถและความเชี่ยวชาญ จึงใคร่ขอเรียนเชิญท่านเป็นวิทยากรฝึกอบรมเชิงปฏิบัติการการบริหารจัดการธุรกิจและการบริหารจัดการด้านการตลาด ในวันเสาร์ที่ ๒๗ มกราคม ๒๕๖๑ ตั้งแต่เวลา ๑๓.๐๐ – ๑๖.๐๐ น ณ วิสาหกิจชุมชนเห็ดเงินล้านบ้านสามเรือน ตำบลท่าตะคร้อ อำเภอหนองหญ้าปล้อง จังหวัดเพชรบุรี

จึงเรียนมาเพื่อโปรดพิจารณา และขอขอบคุณมา ณ โอกาสนี้

(นายปริญญา มากลิ่น)
คณบดีคณะบริหารธุรกิจ

บันทึกข้อความ

ส่วนราชการ งานบริการวิชาการแก่สังคม คณะบริหารธุรกิจ มทร.พระนคร โทร. ๐๒-๖๖๕-๓๕๕๕ ต่อ ๒๓๐๗

ที่ งบว.๑๑๕ /๒๕๖๑ **วันที่** ๑๙ มกราคม ๒๕๖๑

เรื่อง ขอเชิญเป็นวิทยากร

เรียน อาจารย์ปิยพันธ์ สุวรรณเวช

ด้วยคณะบริหารธุรกิจ มหาวิทยาลัยเทคโนโลยีราชมงคลพระนคร กำหนดจัดโครงการการพัฒนาคุณภาพชีวิตสู่ความมั่นคง มั่งคั่ง และยั่งยืน ตามแนวทางปรัชญาเศรษฐกิจพอเพียง ระยะที่ ๓ การให้ความรู้สู่ชุมชนและการติดตามประเมินผล มีวัตถุประสงค์เพื่อให้ความรู้ตามความต้องการของชุมชน และการติดตามประเมินผลจากการฝึกอบรมในระยะที่ ๒ โดยกำหนดจัดโครงการระหว่างวันที่ ๒๖ – ๒๗ มกราคม ๒๕๖๑ ณ วิสาหกิจชุมชนเห็ดเงินล้านบ้านสามเรือน ตำบลท่าตะคร้อ อำเภอหนองหญ้าปล้อง จังหวัดเพชรบุรี

ในการนี้ คณะบริหารธุรกิจ มหาวิทยาลัยเทคโนโลยีราชมงคลพรนะนคร พิจารณาแล้วเห็นว่าท่านเป็นผู้ที่มีความรู้ความสามารถและความเชี่ยวชาญ จึงใคร่ขอเรียนเชิญท่านเป็นวิทยากรฝึกอบรมเชิงปฏิบัติการสร้างเว็บไซต์เพื่อเพิ่มช่องทางการขาย ในวันศุกร์ที่ ๒๖ มกราคม ๒๕๖๑ ตั้งแต่เวลา ๑๓.๐๐ – ๑๖.๐๐ น ณ วิสาหกิจชุมชนเห็ดเงินล้านบ้านสามเรือน ตำบลท่าตะคร้อ อำเภอหนองหญ้าปล้อง จังหวัดเพชรบุรี

จึงเรียนมาเพื่อโปรดพิจารณา และขอขอบคุณมา ณ โอกาสนี้

(นายปริญญา มากลิ่น)
คณบดีคณะบริหารธุรกิจ

บันทึกข้อความ

ส่วนราชการ งานบริการวิชาการแก่สังคม คณะบริหารธุรกิจ มทร.พระนคร โทร. ๐๒-๖๖๕-๓๕๕๕ ต่อ ๒๓๐๗

ที่ งบว. ๐๗๕/๒๕๖๑ **วันที่** ๑๕ มกราคม ๒๕๖๑

เรื่อง ขอเชิญเป็นวิทยากร

เรียน ผู้ช่วยศาสตราจารย์ศิริรัตน์ ชำนาญรบ

ด้วยคณะบริหารธุรกิจ มหาวิทยาลัยเทคโนโลยีราชมงคลพระนคร กำหนดจัดโครงการการพัฒนาคุณภาพชีวิตสู่ความมั่นคง มั่งคั่ง และยั่งยืน ตามแนวทางปรัชญาเศรษฐกิจพอเพียง ระยะที่ ๓ การให้ความรู้สู่ชุมชนและการติดตามประเมินผล มีวัตถุประสงค์เพื่อให้ความรู้ตามความต้องการของชุมชน และการติดตามประเมินผลจากการฝึกอบรมในระยะที่ ๒ โดยกำหนดจัดโครงการระหว่างวันที่ ๒๖ – ๒๗ มกราคม ๒๕๖๑ ณ วิสาหกิจชุมชนเห็ดเงินล้านบ้านสามเรือน ตำบลท่าตะคร้อ อำเภอหนองหญ้าปล้อง จังหวัดเพชรบุรี

ในการนี้ คณะบริหารธุรกิจ มหาวิทยาลัยเทคโนโลยีราชมงคลพรนะนคร พิจารณาแล้วเห็นว่าท่านเป็นผู้ที่มีความรู้ความสามารถและความเชี่ยวชาญ จึงใคร่ขอเรียนเชิญท่านเป็นวิทยากรฝึกอบรมเชิงปฏิบัติการสร้างเว็บไซต์เพื่อเพิ่มช่องทางการขาย ในวันศุกร์ที่ ๒๖ มกราคม ๒๕๖๑ ตั้งแต่เวลา ๑๓.๐๐ – ๑๖.๐๐ น ณ วิสาหกิจชุมชนเห็ดเงินล้านบ้านสามเรือน ตำบลท่าตะคร้อ อำเภอหนองหญ้าปล้อง จังหวัดเพชรบุรี

จึงเรียนมาเพื่อโปรดพิจารณา และขอขอบคุณมา ณ โอกาสนี้

(นายปริญญา มากลิ่น)
คณบดีคณะบริหารธุรกิจ